



RESIDENCE
condados

FIGUEIRA DA FOZ / TAVAREDE / QUINTA DOS CONDADOS

apartamentos GARAGENS

T2 - 0_A
T2 - 0_B
T3 - 0_C
T1 - 0_D

T2 - 1_A
T2 - 1_B
T3 - 1_C
T1 - 1_D

T2 - 2_A
T2 - 2_B
T3 - 2_C
T1 - 2_D

T2+1 DUPLEX - 3_A
T2+1 DUPLEX - 3_B
T3+1 DUPLEX - 3_C
T1+1 DUPLEX - 3_D

REGRA
IMPLÍCITA

PROJETO DE ARQUITETURA
PLANTA DAS GARAGENS
descritiva e cotada

© 2025 | escala 1 / 100

area+



100 AMPERES

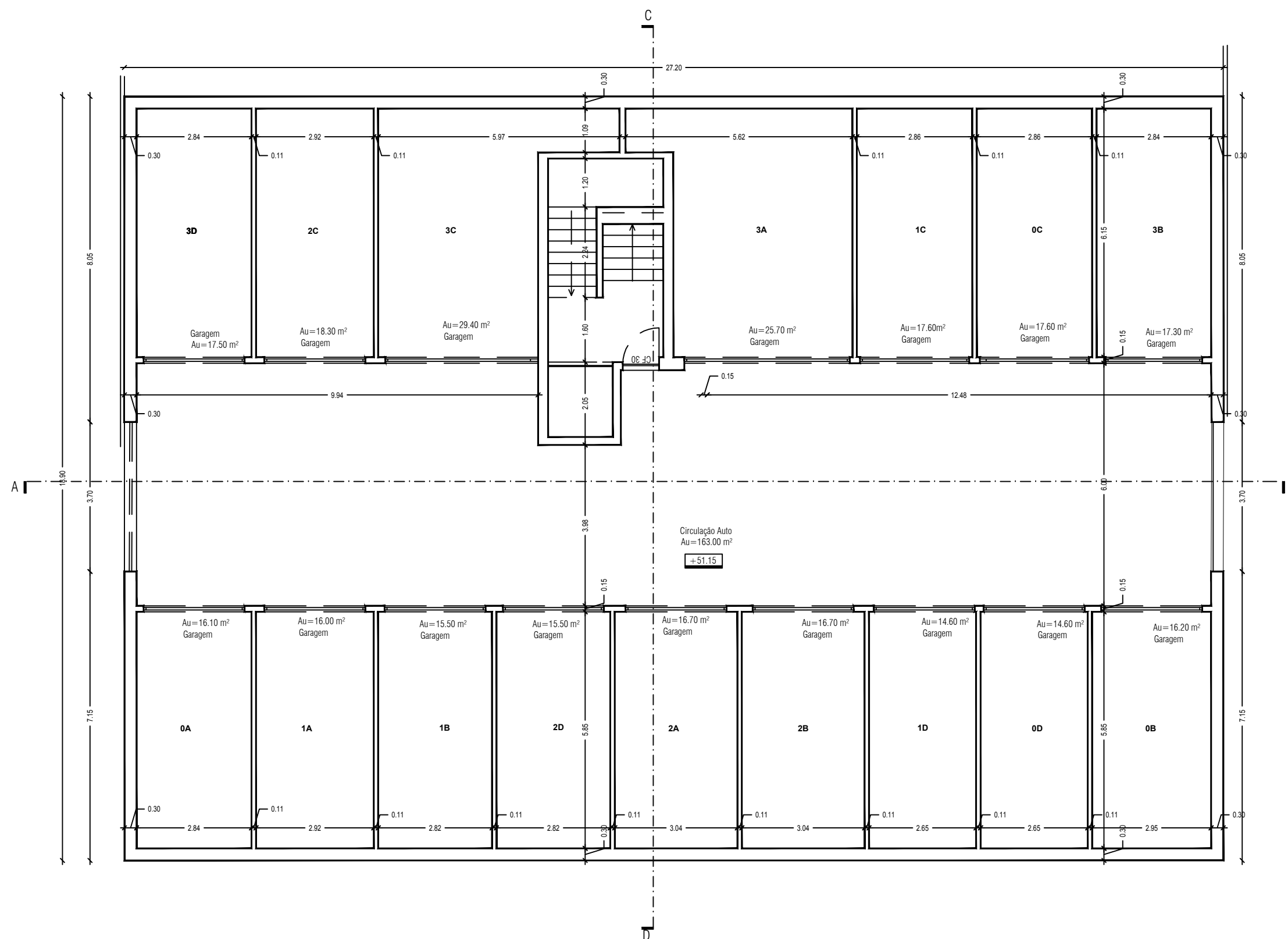



RESIDENCE
condados

FIGUEIRA DA FOZ / TAVAREDE / QUINTA DOS CONDADOS

apartamentos PISO ZERO

T2 - 0_A

T2 - 0_B

T3 - 0_C

T0 - 0_D

REGRA
IMPLÍCITA

PROJETO DE ARQUITETURA
PLANTA DO PISO_0
descritiva e cotada

© 2025 | escala 1 / 100

area+

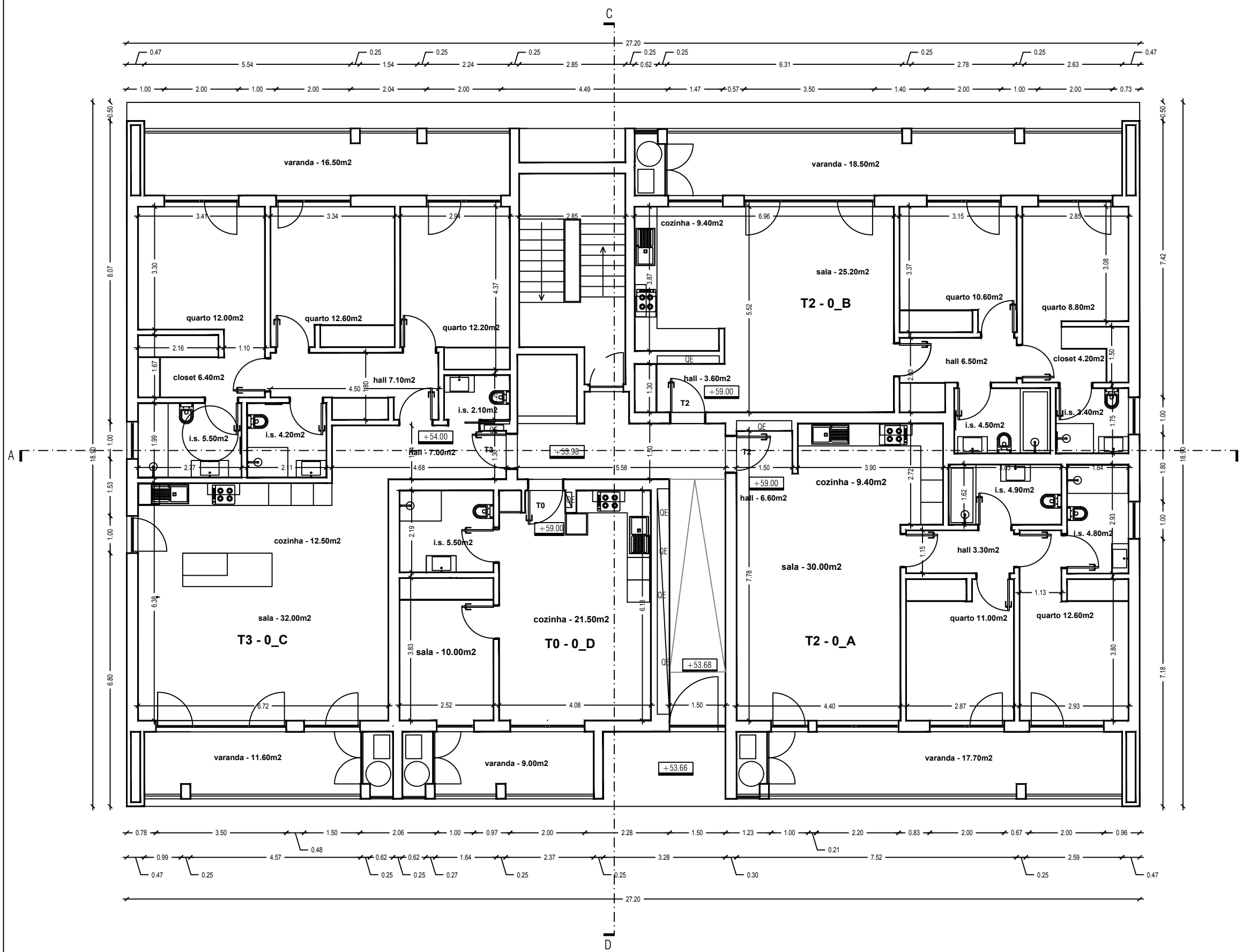



RESIDENCE
condados

FIGUEIRA DA FOZ / TAVAREDE / QUINTA DOS CONDADOS

apartamentos PISO UM

T2 - 1_A

T2 - 1_B

T3 - 1_C

T1 - 1_D

REGRA
IMPLÍCITA

PROJETO DE ARQUITETURA
PLANTA DO PISO_1
descritiva e cotada

© 2025 | escala 1 / 100

area+



100 AMPERES

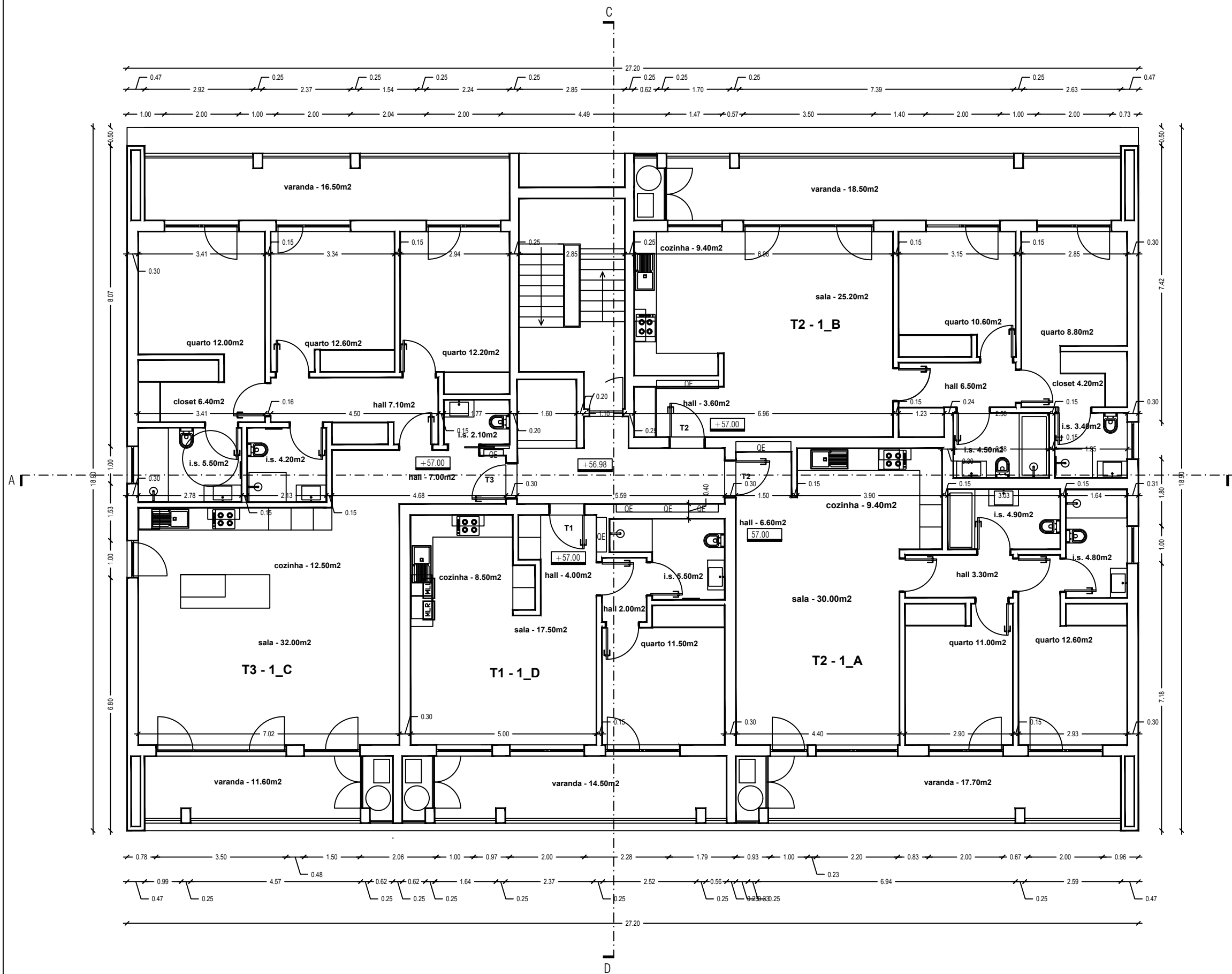



RESIDENCE
condados

FIGUEIRA DA FOZ / TAVAREDE / QUINTA DOS CONDADOS

apartamentos PISO DOIS

T2 - 2_A

T2 - 2_B

T3 - 2_C

T1 - 2_D

REGRA
IMPLÍCITA

PROJETO DE ARQUITETURA
PLANTA DO PISO_2
descritiva e cotada

© 2025 | escala 1 / 100

area+

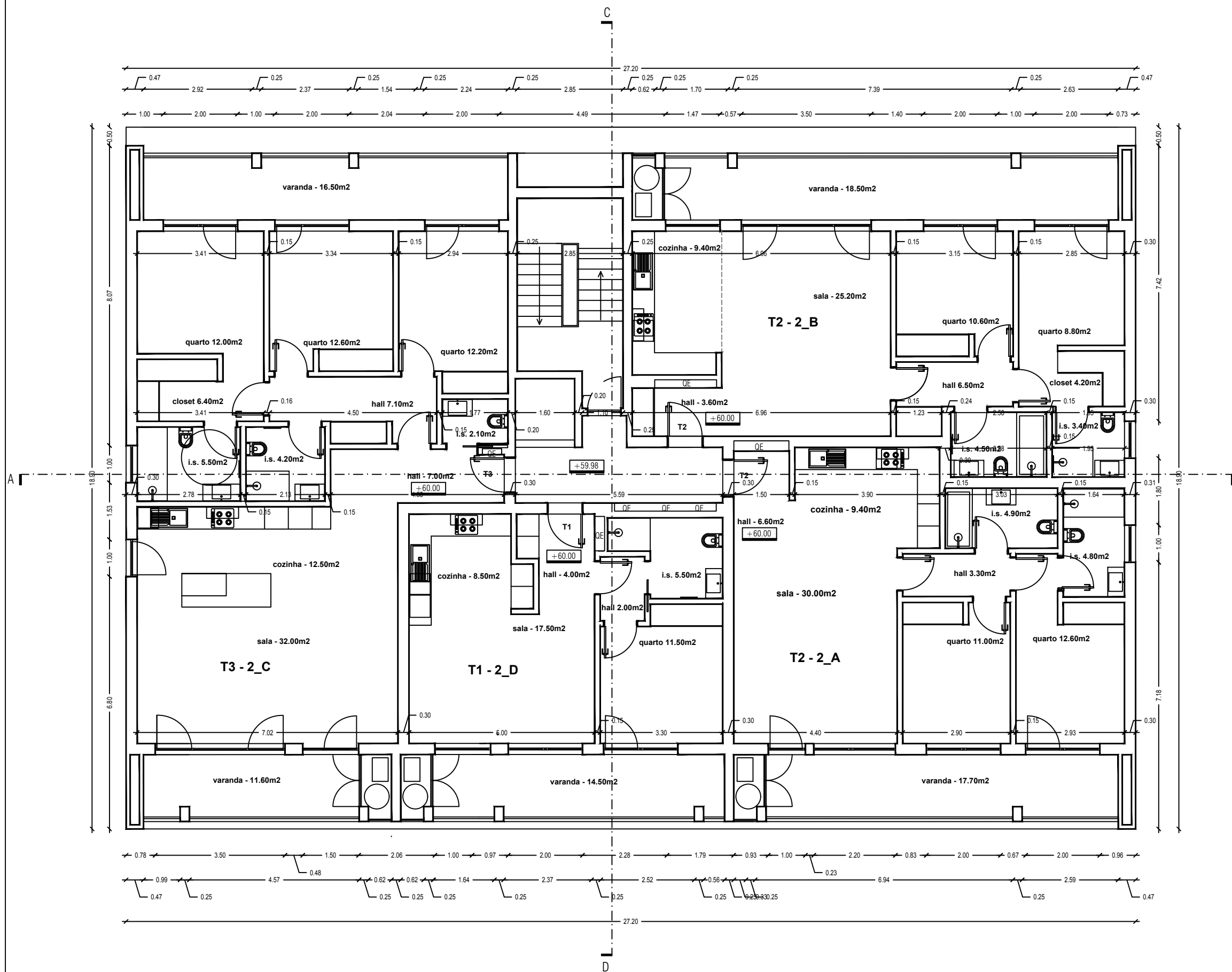

apartamentos
PISO TRÊS

T2+1 DUPLEX - 3_A

T2+1 DUPLEX - 3_B

T3+1 DUPLEX - 3_C

T1+1 DUPLEX - 3_D

REGRA
IMPLÍCITA

PROJETO DE ARQUITETURA
PLANTA DO PISO_3
descritiva e cotada

© 2025 | escala 1 / 100

area+



100 AREA+

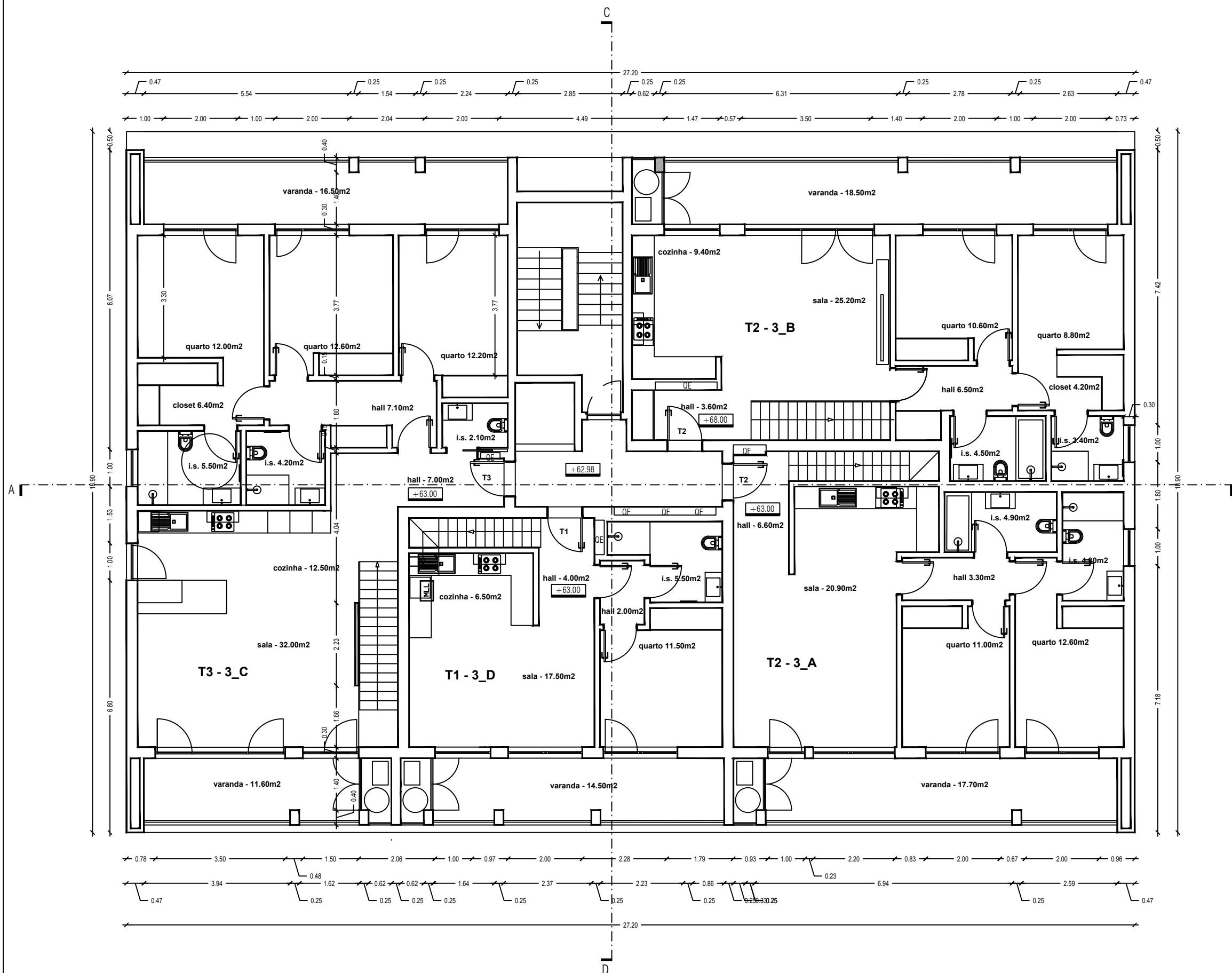



RESIDENCE
condados

FIGUEIRA DA FOZ / TAVAREDE / QUINTA DOS CONDADOS

apartamentos PISO SÓTÃO

T2+1 DUPLEX - **3_A**

T2+1 DUPLEX - **3_B**

T3+1 DUPLEX - **3_C**

T1+1 DUPLEX - **3_D**

REGRA
I M P L Í C I T A

PROJETO DE ARQUITETURA
PLANTA DO PISO_SÓTÃO
descritiva e cotada

© 2025 | escala 1 / 100

area+



100 AREA+

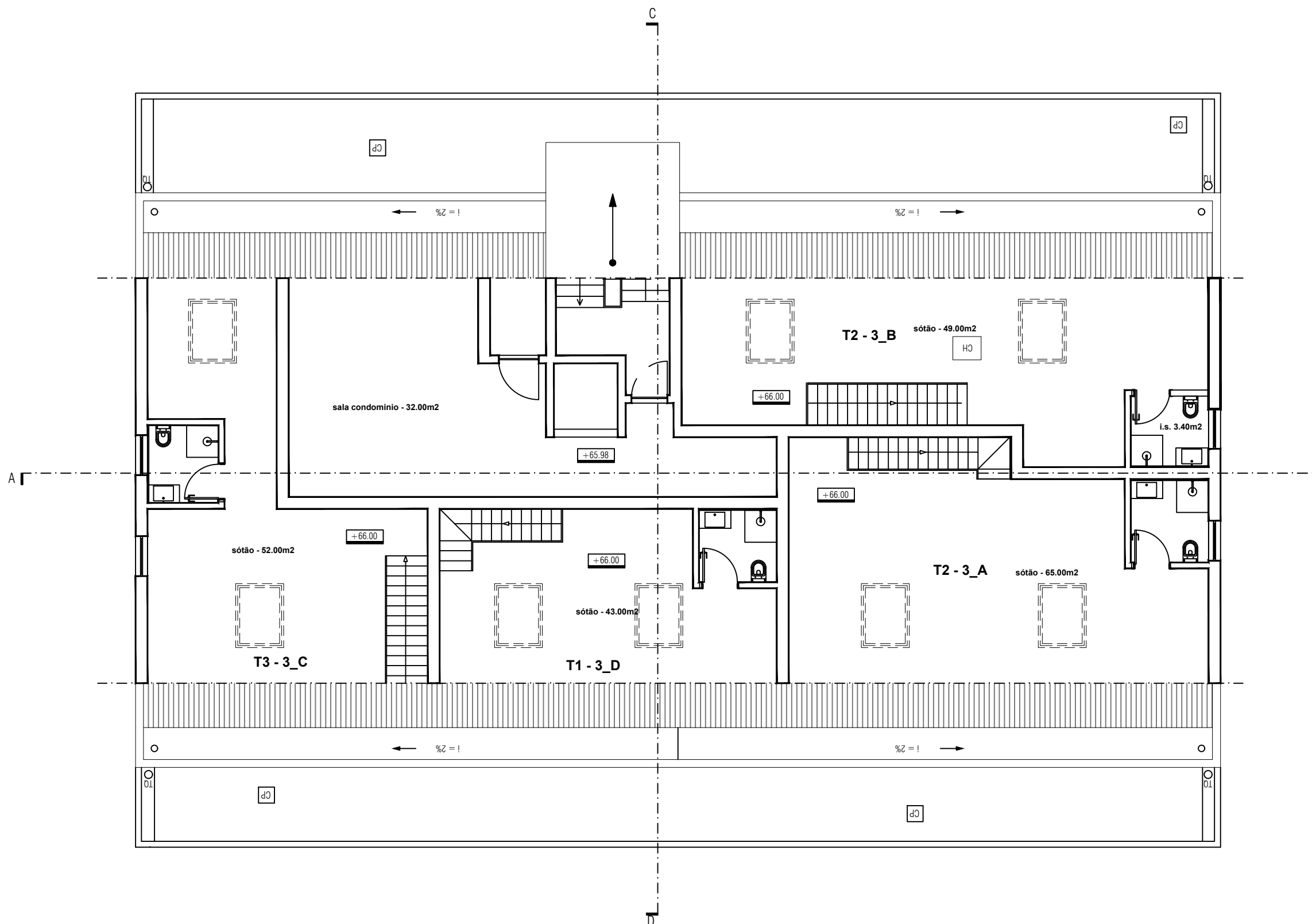

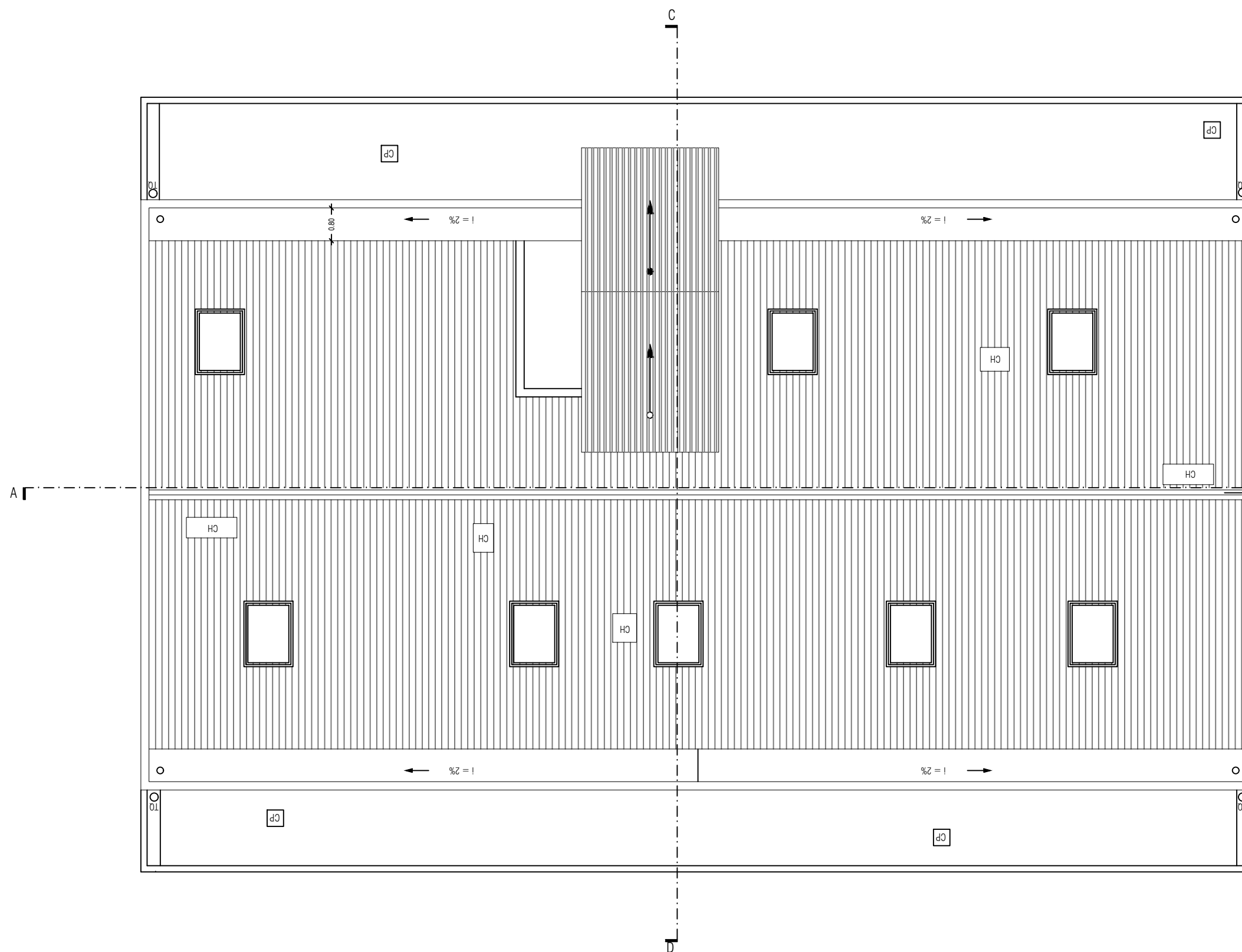

prédio
ALÇADO
PRINCIPAL

REGRA
I M P L Í C I T A

PROJETO DE ARQUITETURA
PLANTA DE ALÇADO
descritiva e cotada

© 2025 | escala 1 / 100

area+



- 1 - Reboco liso pintado tinta plástica na cor branco
- 2 - Tijolo face á vista na cor vermelho
- 3 - Revestimento cerâmico vidrado na cor cinza claro
- 4 - Revestimento cerâmico vidrado na cor vermelho
- 5 - Caixilharia de alumínio natural anodizada, com vidro duplo e estore exterior em alumínio lacado na cor cinza claro
- 6 - Gradeamento metálico galvanizado pintado na cor cinza
- 7 - Telhado em telha de barro cozido na cor vermelho natural
- 8 - Veneziana em alumínio anodizado natural

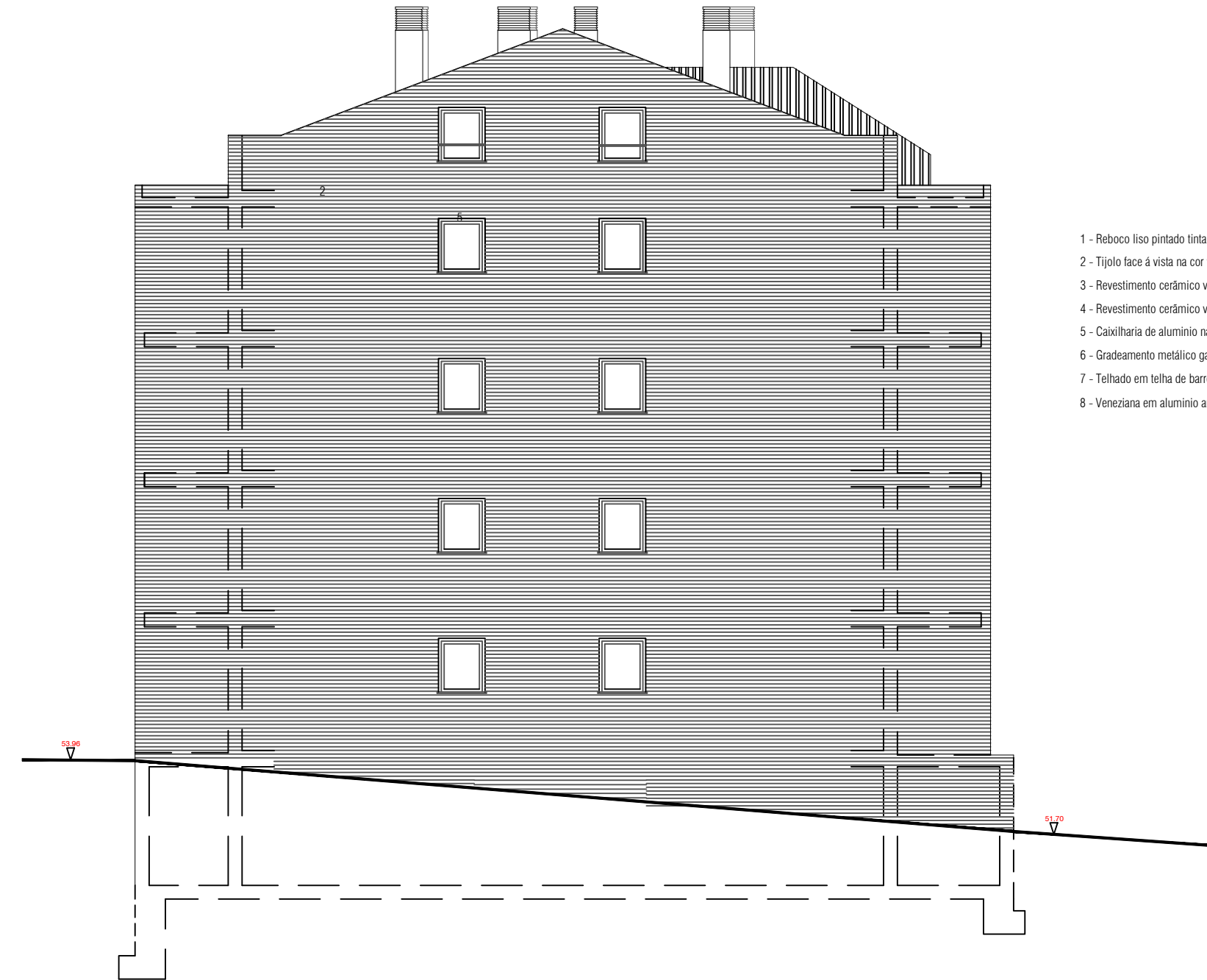

- 1 - Reboco liso pintado tinta plástica na cor branco
- 2 - Tijolo face á vista na cor vermelho
- 3 - Revestimento cerâmico vidrado na cor cinza claro
- 4 - Revestimento cerâmico vidrado na cor vermelho
- 5 - Caixa de alumínio natural anodizada, com vidro duplo e estore exterior em alumínio lacado na cor cinza claro
- 6 - Gradeamento metálico galvanizado pintado na cor cinza
- 7 - Telhado em telha de barro cozido na cor vermelho natural
- 8 - Veneziana em alumínio anodizado natural

M
RESIDENCE
condados

FIGUEIRA DA FOZ / TAVAREDE / QUINTA DOS CONDADOS

prédio
ALÇADO
LATERAL DIREITO

REGRA
I M P L Í C I T A

PROJETO DE ARQUITETURA
PLANTA DE ALÇADO
descritiva e cotada

© 2025 | escala 1 / 100

area+



111-AR0002

prédio
ALÇADO
LATERAL ESQUERDO

REGRA
I M P L Í C I T A

PROJETO DE ARQUITETURA
PLANTA DE ALÇADO
descritiva e cotada

© 2025 | escala 1 / 100

area+



111-AR0002



- 1 - Reboco liso pintado tinta plástica na cor branco
- 2 - Tijolo face à vista na cor vermelho
- 3 - Revestimento cerâmico vidrado na cor cinza claro
- 4 - Revestimento cerâmico vidrado na cor vermelho
- 5 - Caixilharia de alumínio natural anodizada, com vidro duplo e estore exterior em alumínio lacado na cor cinza claro
- 6 - Gradeamento metálico galvanizado pintado na cor cinza
- 7 - Telhado em telha de barro cozido na cor vermelho natural
- 8 - Veneziana em alumínio anodizado natural

prédio
CORTE
AB

REGRA
IMPLÍCITA

PROJETO DE ARQUITETURA
PLANTA DE CORTE
descritiva e cotada

© 2025 | escala 1 / 100

area+

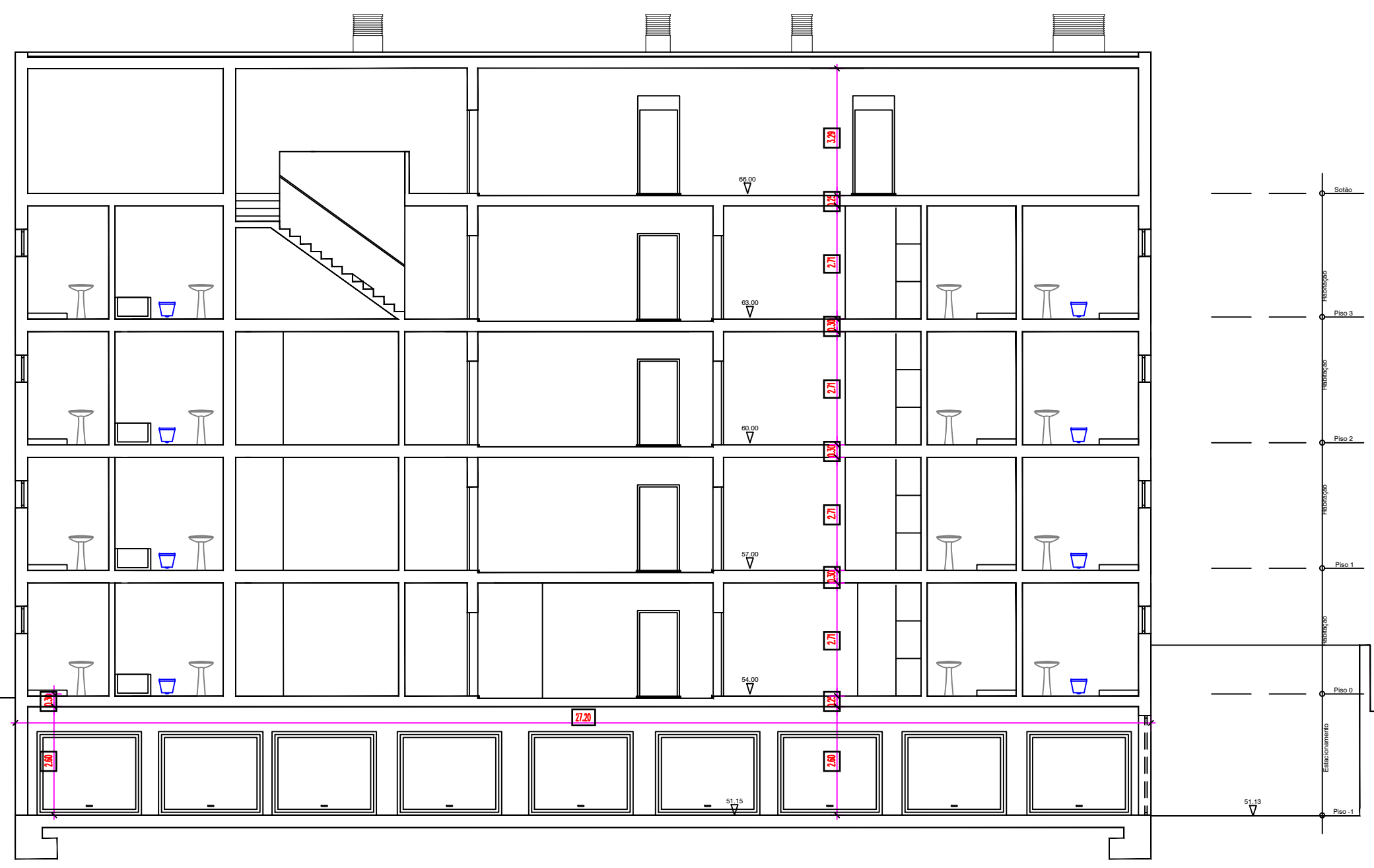

prédio
CORTE
CD

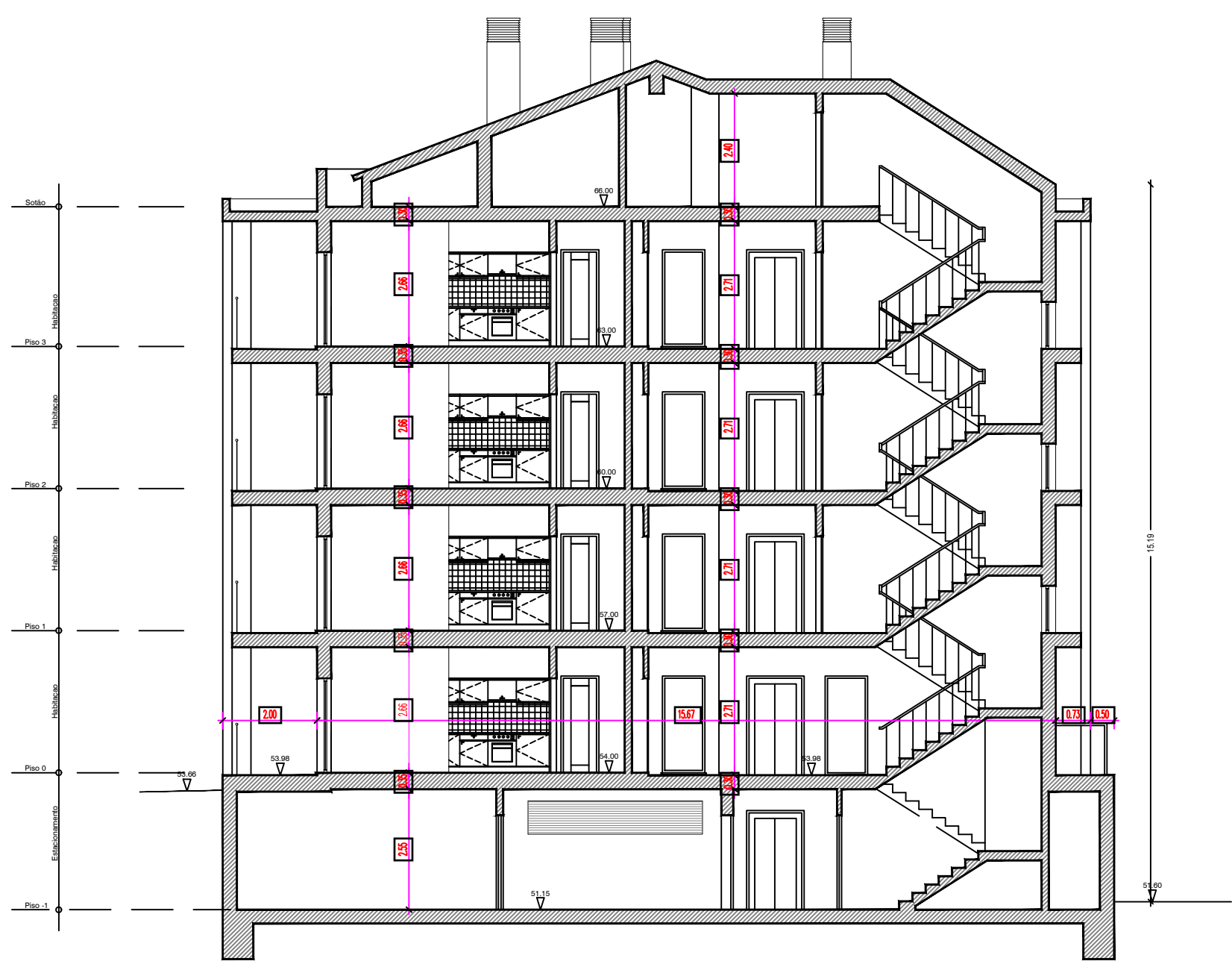

prédio
ALÇADO
POSTERIOR

REGRA
I M P L Í C I T A

PROJETO DE ARQUITETURA
PLANTA DE ALÇADO
descritiva e cotada

© 2025 | escala 1 / 100

area+



- 1 - Reboco liso pintado tinta plástica na cor branco
- 2 - Tijolo face á vista na cor vermelho
- 3 - Revestimento cerâmico vidrado na cor cinza claro
- 4 - Revestimento cerâmico vidrado na cor vermelho
- 5 - Caixilharia de alumínio natural anodizada, com vidro duplo e estore exterior em alumínio lacado na cor cinza claro
- 6 - Gradeamento metálico galvanizado pintado na cor cinza
- 7 - Telhado em telha de barro cozido na cor vermelho natural
- 8 - Veneziana em alumínio anodizado natural