

15 MAR 1997

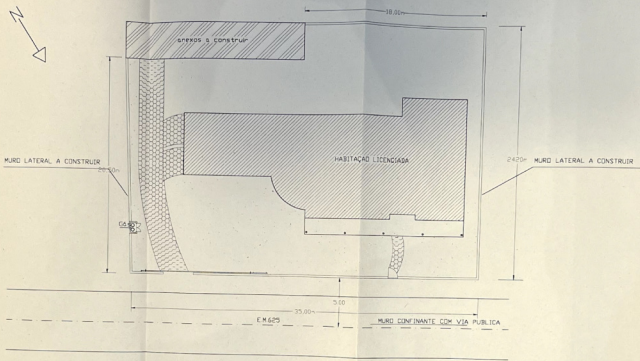

Data: FEVEREIRO/97	Desenho: PLANTA DO ANEXO A CASA DE HABITAÇÃO E MURD	Escala: 1/250
o Técnico:	Requerente: CARLOS MANUEL DA SILVA MOREIRA LAVES - LAVES Projecto de: UM ANEXO A CASA DE HABITAÇÃO E MURD	Desenho n. 01

area+

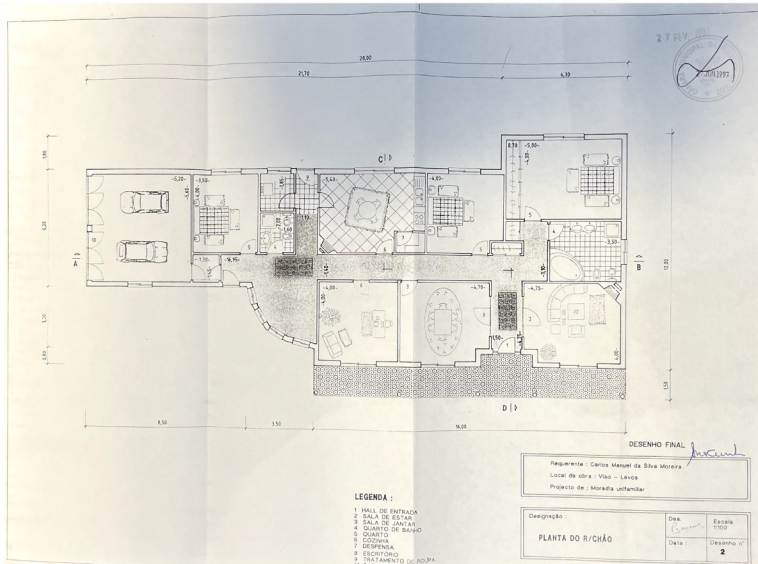

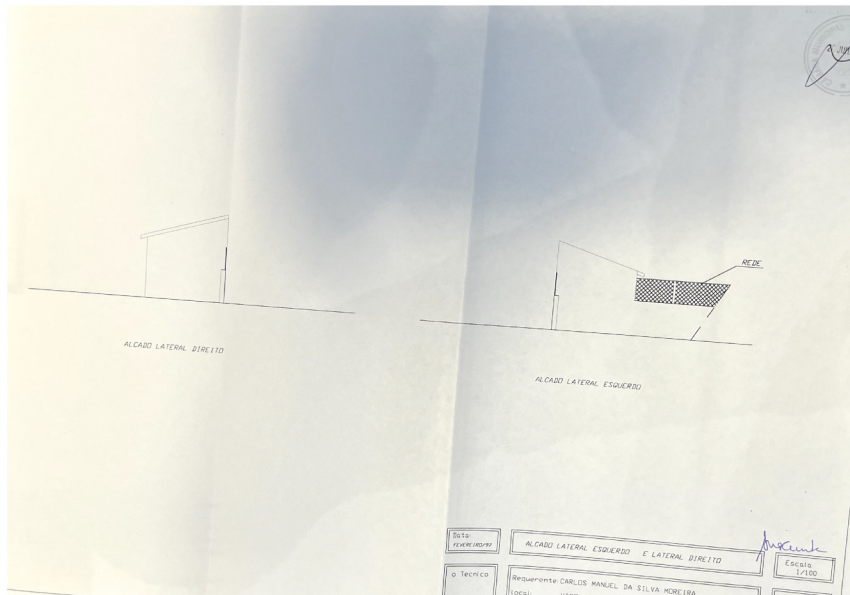

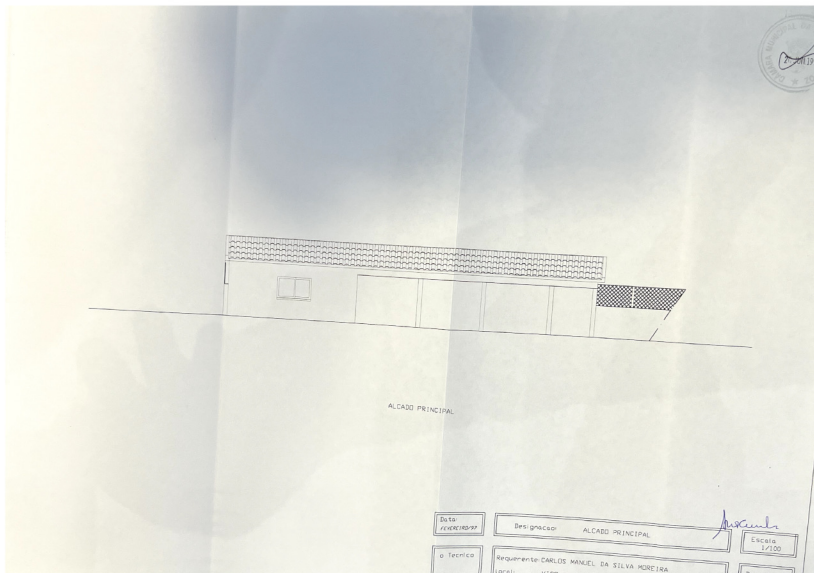

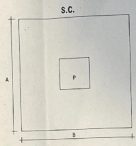

SAPATAS

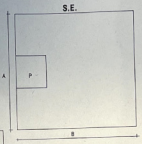

SAPATA	A	B	H	ARMADURA
S1	1,00	0,40	0,40	Ø 8 / 0,15
S2	1,00	0,40	0,40	Ø 10 / 0,15

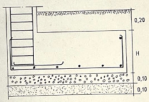
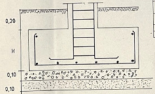

BETÃO DE LIMPEZA
ÁREA FINA

B 20
A 400 ER
RECOBRIMENTO MINIMO 0,025

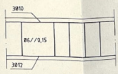
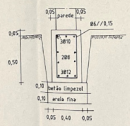

ESQUEMA DE PILARES E
DE FUNDAÇÕES

FUNDAÇÃO DE PAREDES

VIGA DE FUNDAÇÕES

CARLOS MANUEL DA SILVA MOREIRA

VISO - LAVAS

ma Cunha

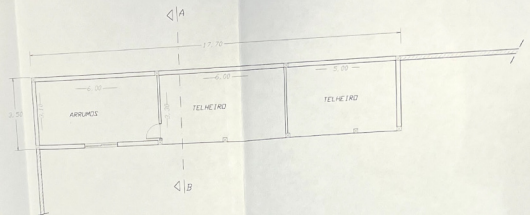

PLANTA DO ANEXO

Data: FEVEREIRO/97	Designação: PLANTA DO ANEXO A CASA DE HABITAÇÃO E MURD	Escala: 1/100
O Técnico:	Requerente: CARLOS MANUEL DA SILVA MOREIRA	Desenho n.º: 02
	local: VISO - LAVOS	
	Projecto de: UM ANEXO A CASA DE HABITAÇÃO E MURD	

1:5 P.500-6892

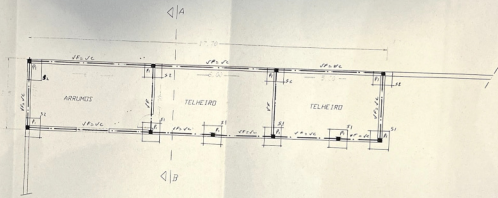

PLANTA DO ANEXO

BETÃO ARMADO
320
1 400 ER

DATA: Fevereiro/99	Designação: PLANTA DO ANEXO A CASA DE HABITAÇÃO E MURTO	Escala: 1/500
o Técnico:	Requerente CARLOS MANUEL DA SILVA MOREIRA local: VISO - LAVOS Projecto de: UM ANEXO A CASA DE HABITAÇÃO E MURTO	Desenho n. 02

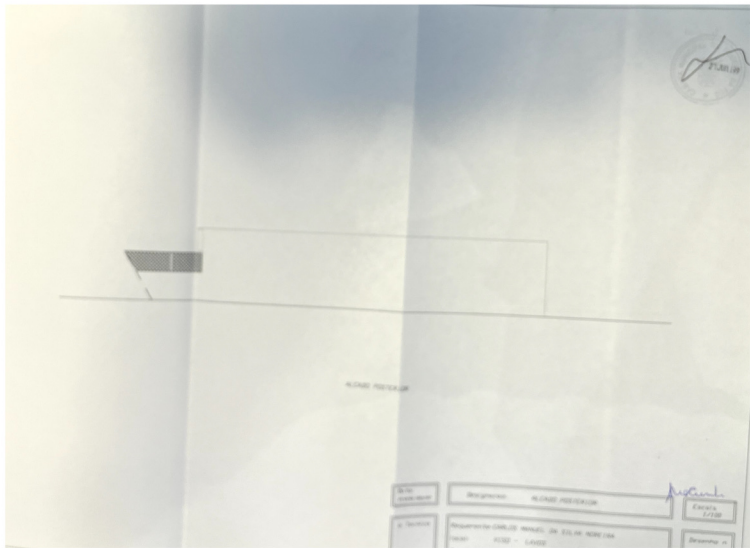

| area+

