

Folha: PT 1756 BRSES
 DAT. M. ALMEIDA CASCAS
 Descrição: PLANTA TOPOGRÁFICA DO LOTE R.
 Especificações:
 ÁREA TOTAL DO LOTE: 554,32 m²
 LIMITE DO PRÉDIO INDICADOS PRESENCIAMENTE PELO PROPRIETÁRIO SENDO DE SUA RESPONSABILIDADE A VERDADE DE DOS MESMOS
 LIMITE DO PRÉDIO

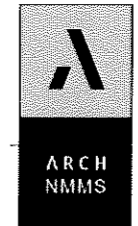

Moradia Unifamiliar

João Góis

Figueira da Foz

Obras de Interior

Escala 1/200

Levantamento Topográfico



1

Nuno Miguel Marques Simões | Tel: 96 678 23 00 | nmms1975@gmail.com

6 2018

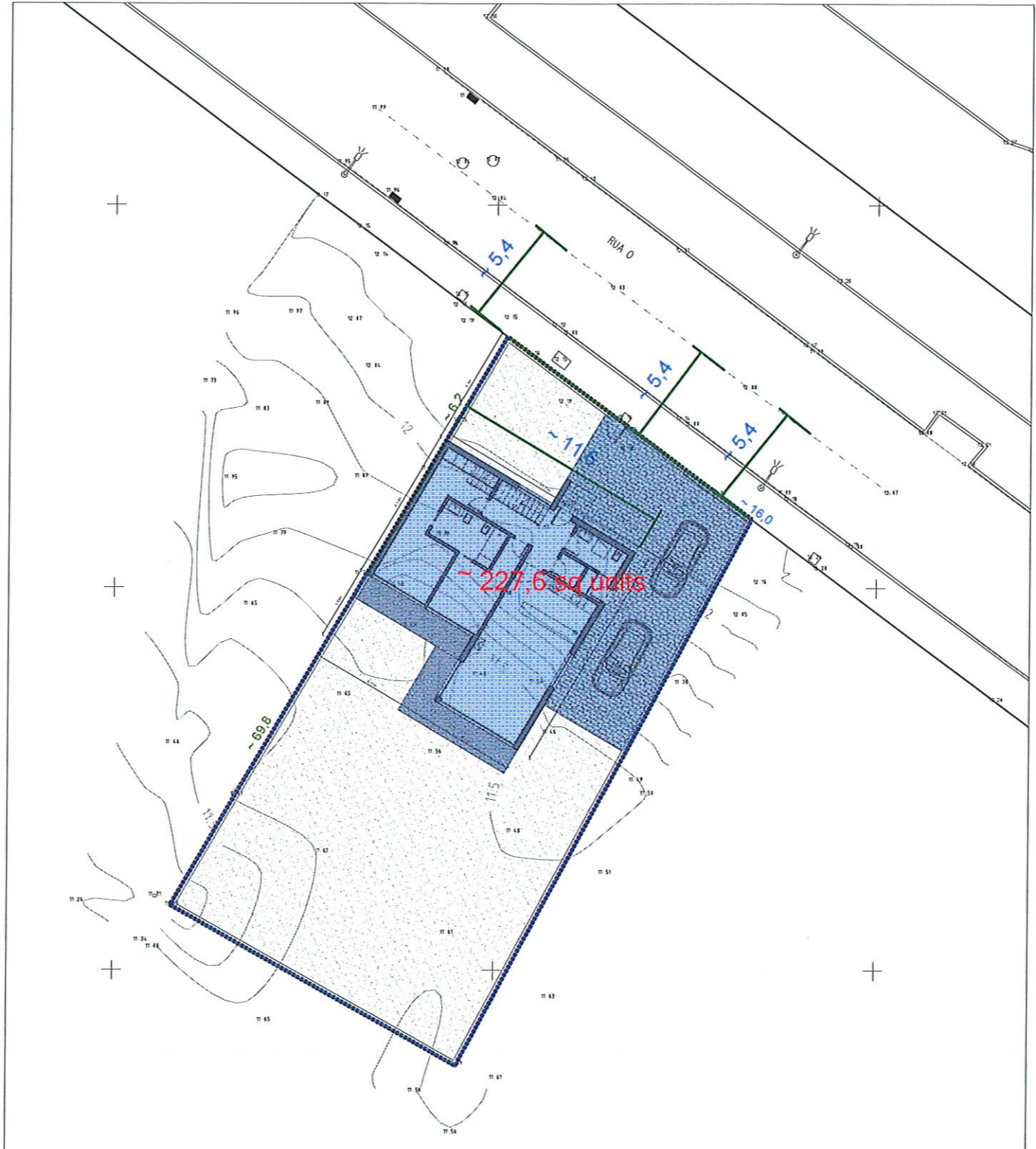

LEGENDA:
 ----- Área do Lote - 448,9m2
 Área impermeabilizada 195,9m2



Morada Unifamiliar	
João Góis	
Figueira da Foz	
Obras de Interior	🕒
Escala 1/200	
Planta de Implantação	2
Nuno Miguel Marques Simões Tel.96 678 23 50 nmms1975@gmail.com	
Esta desenhado é propriedade dos Autores não podendo ser reproduzido, divulgado ou copiado no todo ou em parte, sem autorização expressa. Reservados todos os direitos pela legislação em vigor, DL 44/84 (4.º artigo)	
6.2018	

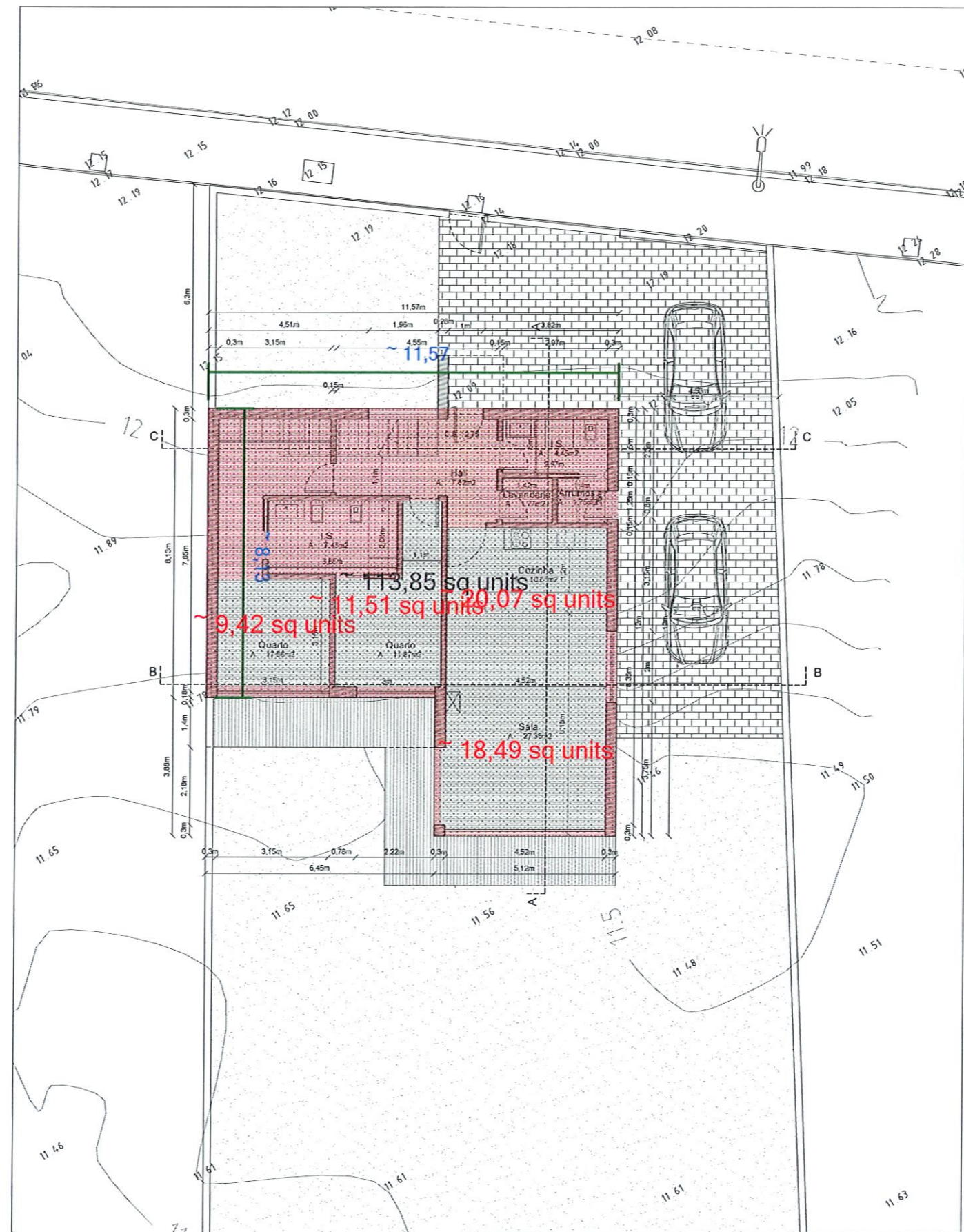

Morada Unifamiliar

João Góis

Figueira da Foz

Obras de Interior

Escala 1/100

Planta | Piso 0



3

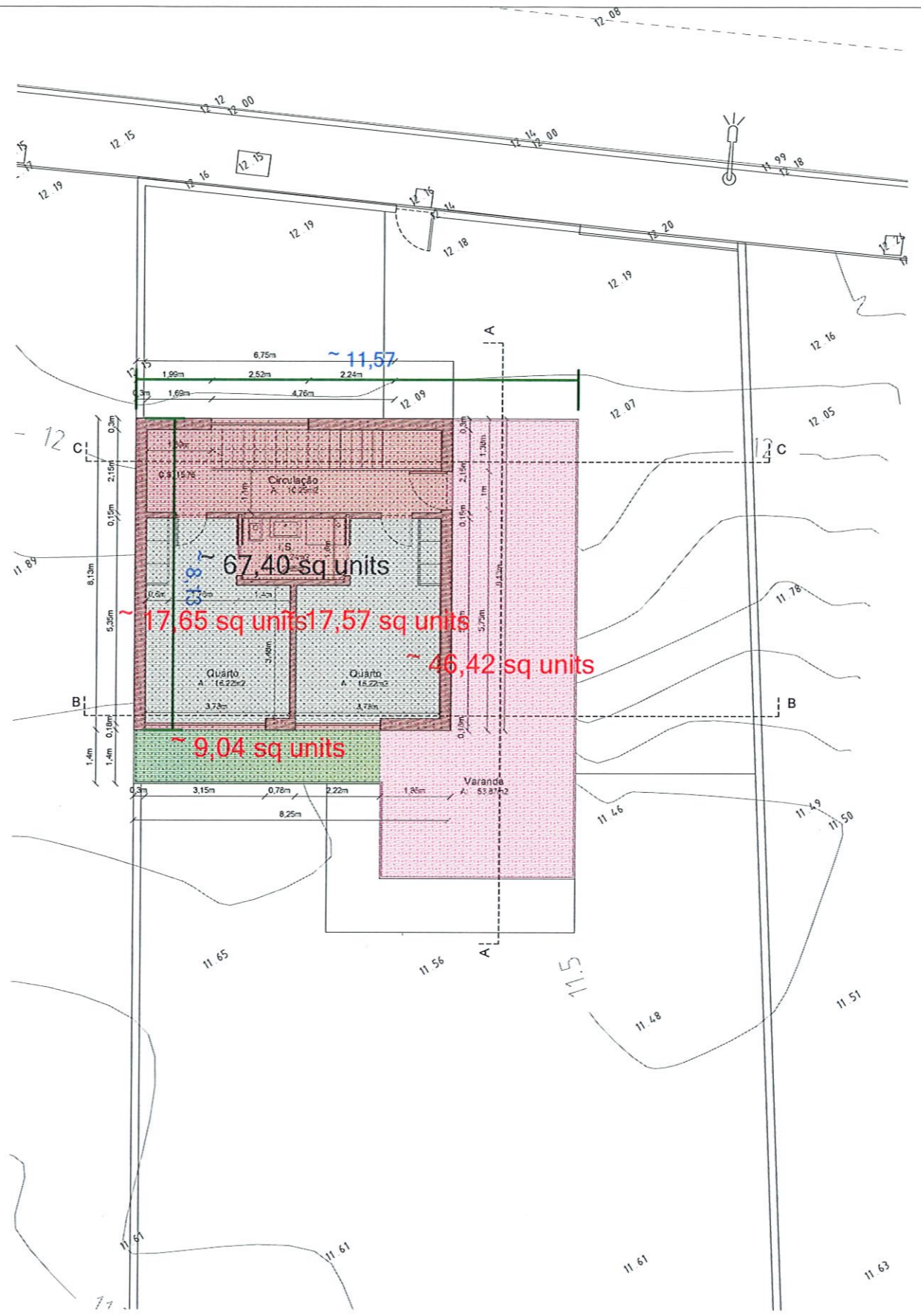

Morada Unifamiliar	
João Góis	
Figueira da Foz	
Obras de Interior	
Escala 1/100	🕒
Planta Piso 1	4
Nuno Miguel Marques Simões Tel.96 678 23 50 nmms1975@gmail.com	
ESTE DESENHO É PROPRIEDADE DOS AUTORES NÃO PODEMOS SER REPRODUZIDOS, DIVULGADOS OU COPIADOS, NO TODO OU EM PARTE, SEM AUTORIZAÇÃO EXPRESSA. RESERVAMOS TODOS OS DIREITOS PARA LEGISLAÇÃO EM VIGOR. D.L. 147/84 (4.ª VIAGEM)	
6.2018	

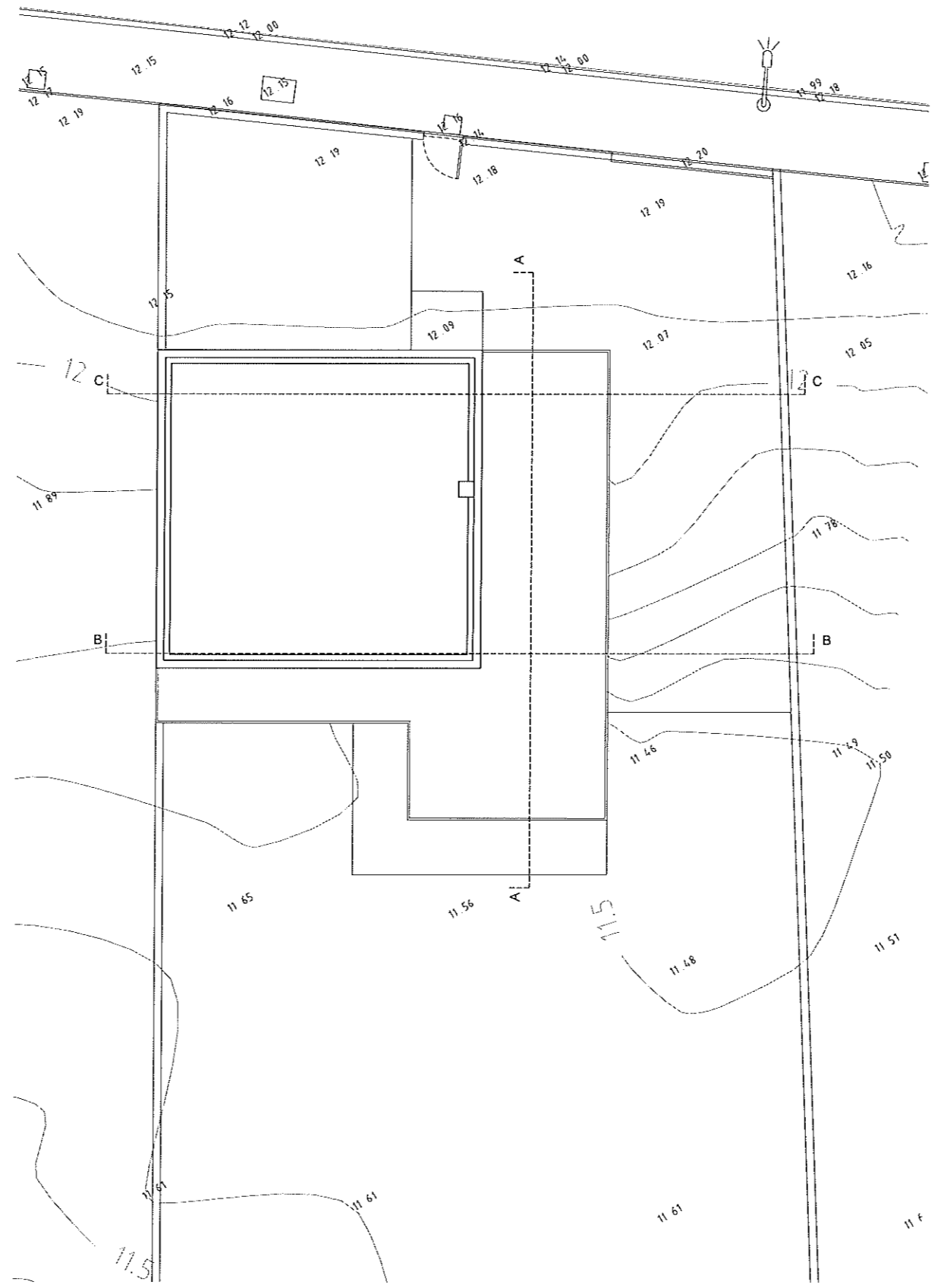

Morada Unifamiliar
 João Góis
 Figueira da Foz
 Obras de Interior
 Escala 1/100

Planta | Cobertura **5**

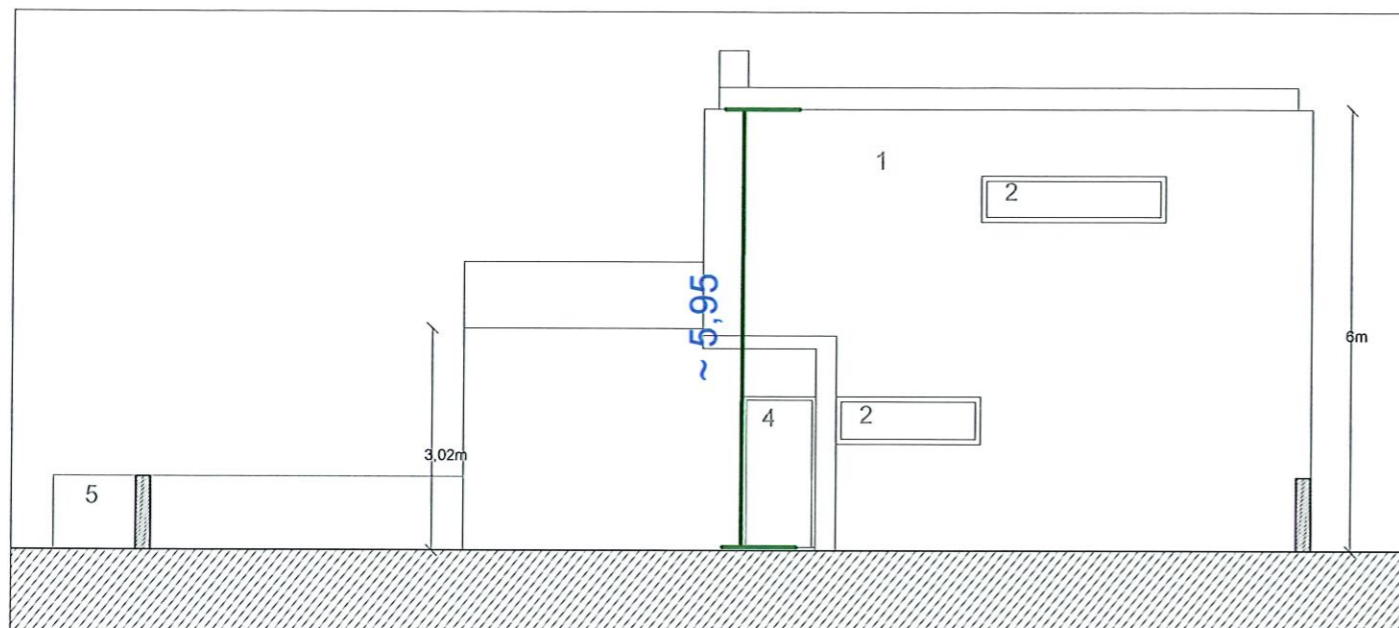

Alçado Principal

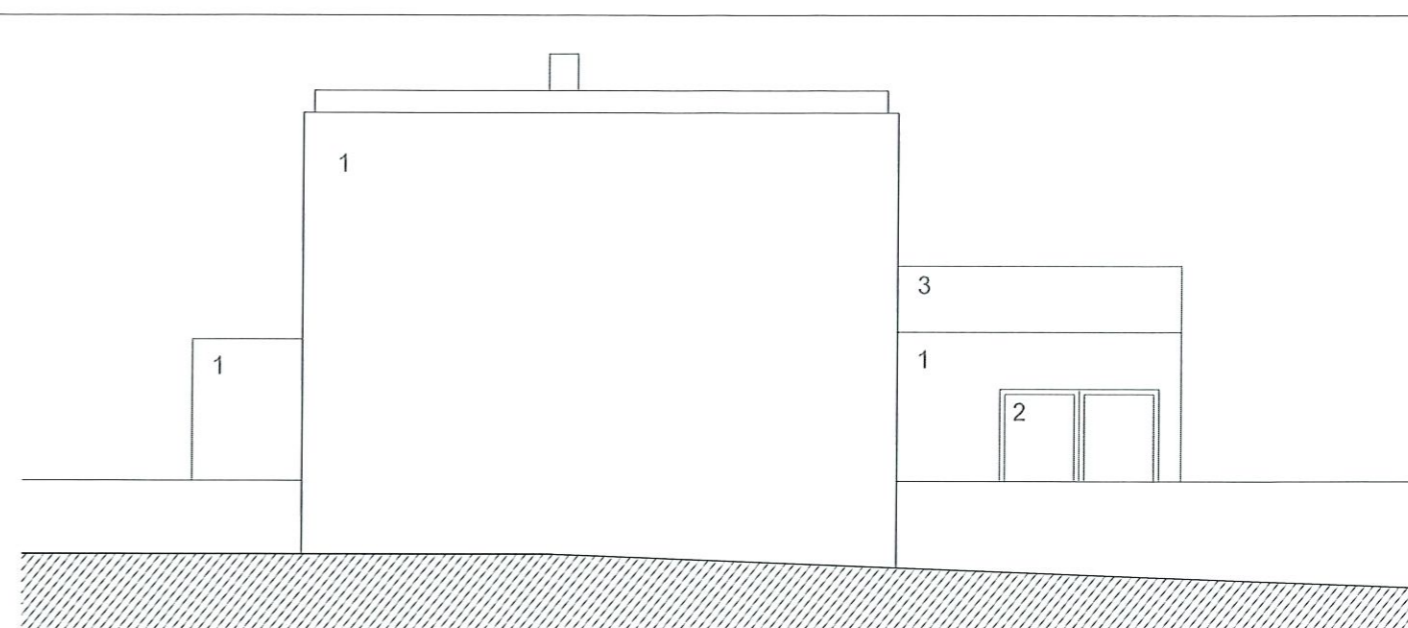

Alçado Lateral Direito

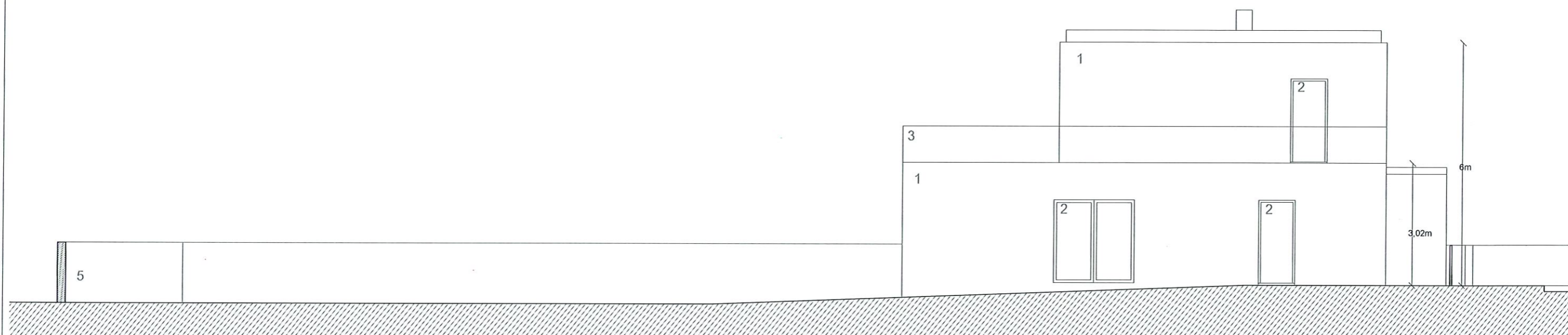

Alçado Lateral Esquerdo

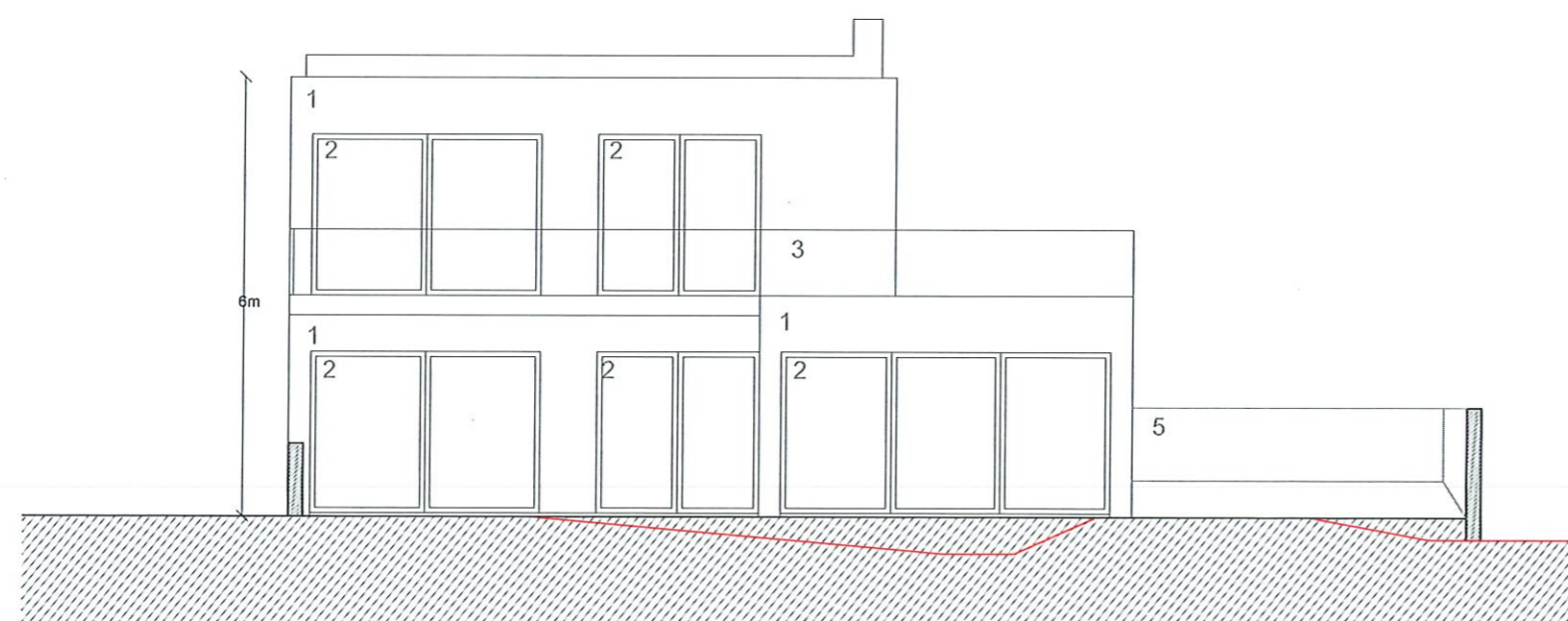

Alçado Posterior

LEGENDA:

- 1- Parede de alvenaria rebocada com massa protectora e pintada com tinta de cor branca
- 2- Caixilharia em alumínio termolacado de cor cinza escuro
- 3- Guardas de varanda em vidro temperado
- 4- Porta em alumínio termolacado na cor cinza escuro
- 5- Muro de alvenaria rebocado e pintado com tinta de cor branca

Morada Unifamiliar

João Góis

Figueira da Foz

Obras de Interior

Escala 1/100

Alçados

6

Nuno Miguel Marques Simões | Tel.96 678 23 50 | nmms1975@gmail.com

6.2018

ESTE DESENHO É PROPRIEDADE DOS AUTORES NÃO PODENDO SER REPRODUZIDO, DIVULGADO OU COPIADO, NO TODO OU EM PARTE, SEM AUTORIZAÇÃO EXPRESSA. RESERVADOS TODOS OS DIREITOS PELA LEGISLAÇÃO EM VIGOR. D.L. 63/85 (14 MARÇO)

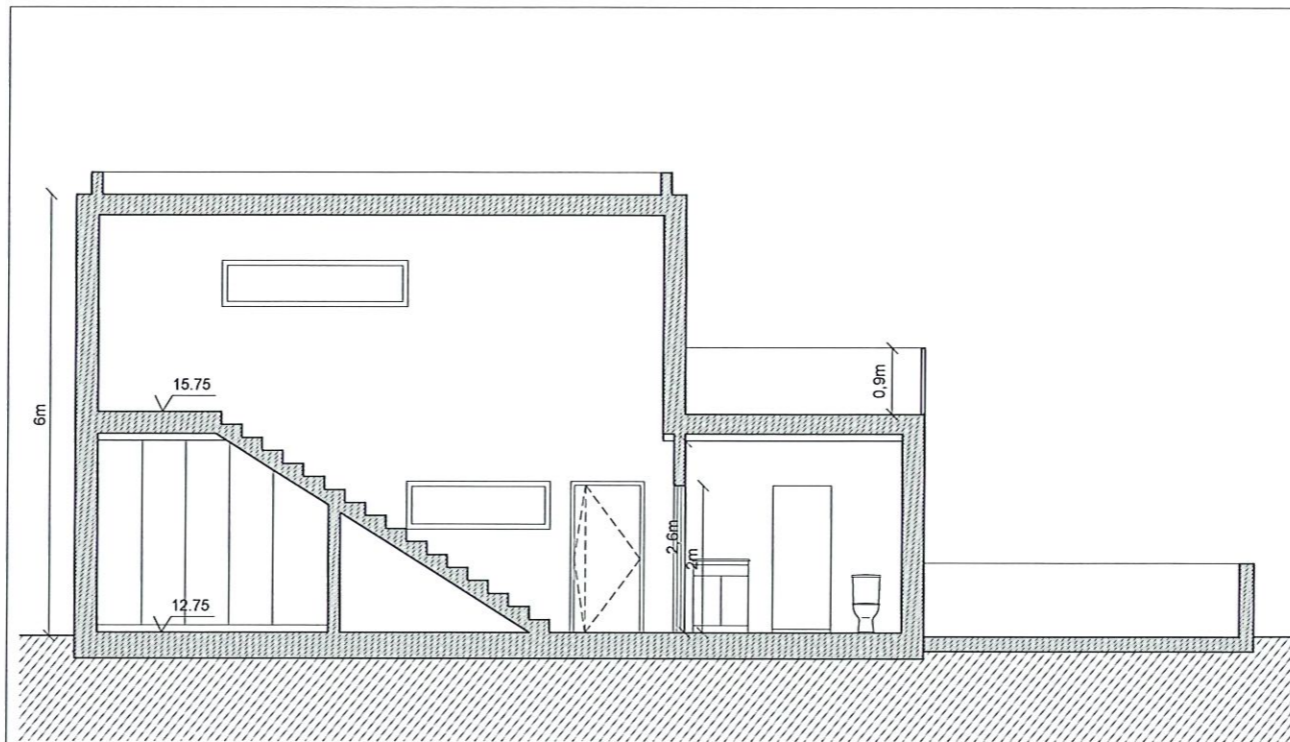

Corte AA

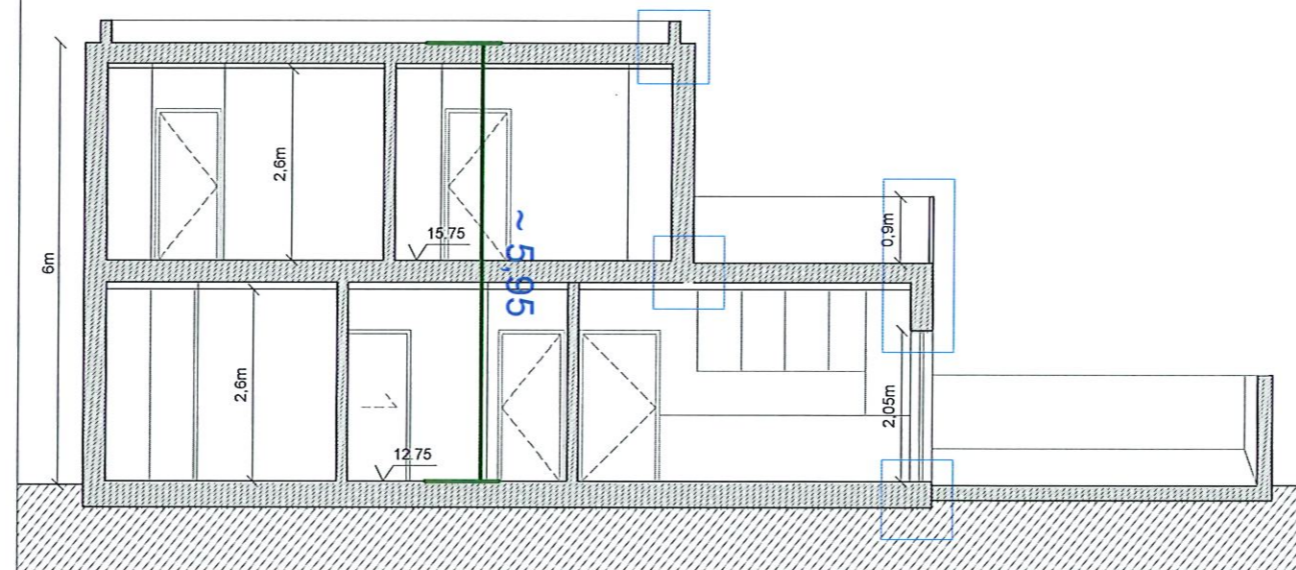

Corte BB

Morada Unifamiliar

João Góis

Figueira da Foz

Obras de Interior

Escala 1/100

Cortes

7

Nuno Miguel Marques Simões | Tel.96 678 23 50 | nmms1975@gmail.com

6.2018

ESTE DESENHO É PROPRIEDADE DOS AUTORES NÃO PODENDO SER REPRODUZIDO, DIVULGADO OU COPIADO, NO TODO OU EM PARTE, SEM AUTORIZAÇÃO EXPRESSA. RESERVADOS TODOS OS DIREITOS PELA LEGISLAÇÃO EM VIGOR. D.L. 63/95 (14 MARÇO)

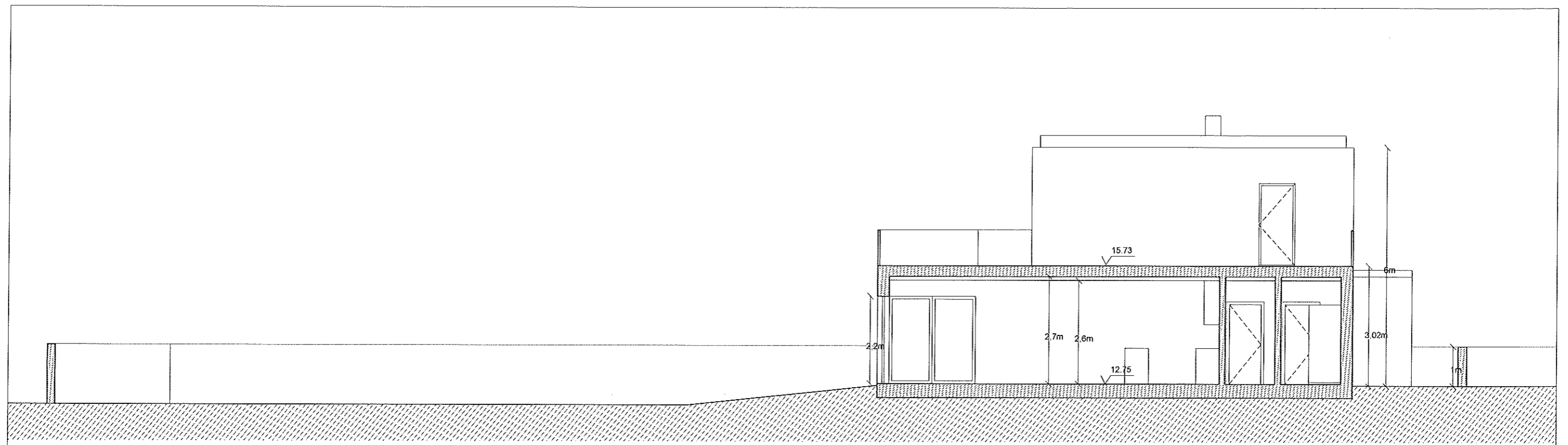

Corte CC

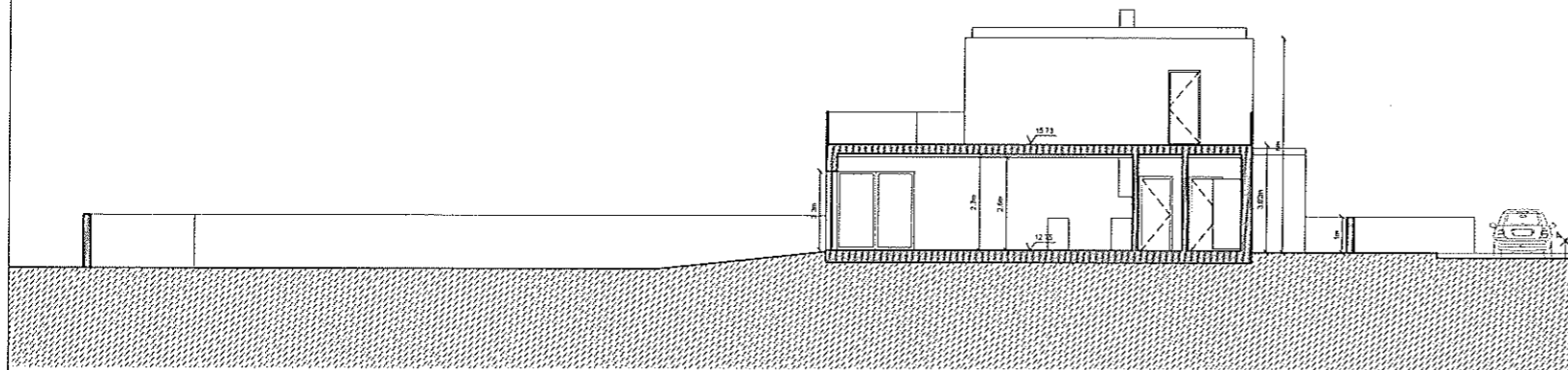

Corte BB - Escala 1/200

Morada Unifamiliar

João Góis

Figueira da Foz

Obras de Interior

Escala 1/100 e 1/200

Corte BB

8

Nuno Miguel Marques Simões | Tel.96 678 23 50 | nmms1975@gmail.com

6.2018

ESTE DESENHO É PROPRIEDADE DOS AUTORES NÃO PODENDO SER REPRODUZIDO, DIVULGADO OU COPIADO, NO TODO OU EM PARTE, SEM AUTORIZAÇÃO EXPRESSA. RESERVADOS TODOS OS DIREITOS PELA LEGISLAÇÃO EM VIGOR. D.L. 63/55 (14 MARÇO)

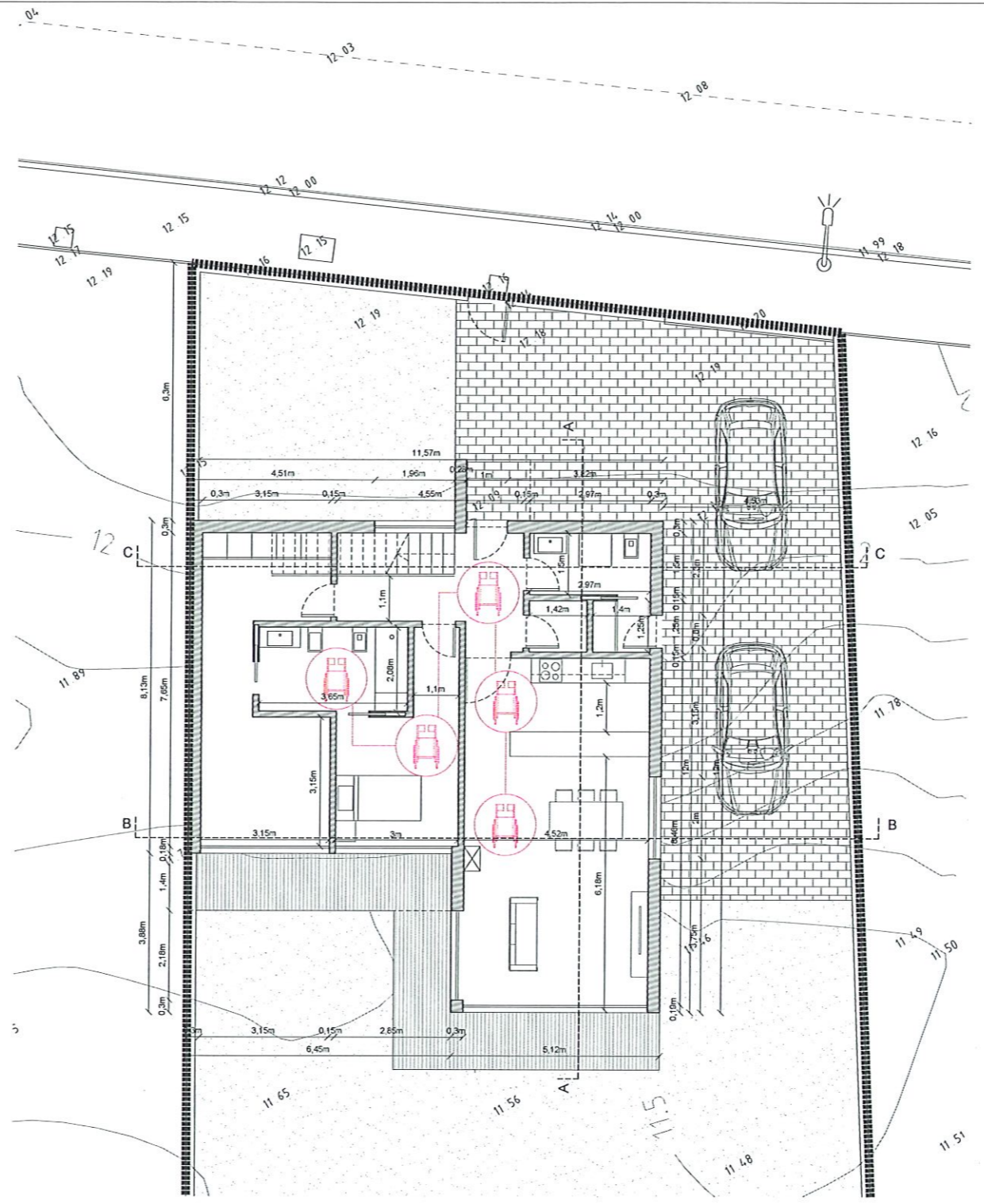

Legenda:

— Existe um percurso acessível entre a porta de entrada/saída e os seguintes compartimentos:

- sala
- cozinha
- quarto
- instalação sanitária com condições necessárias para serem utilizadas por pessoas com mobilidade condicionada

Morada Unifamiliar

João Góis

Figueira da Foz

Obras de Interior

Escala 1/100

Planta de Acessibilidades | Piso 0



10

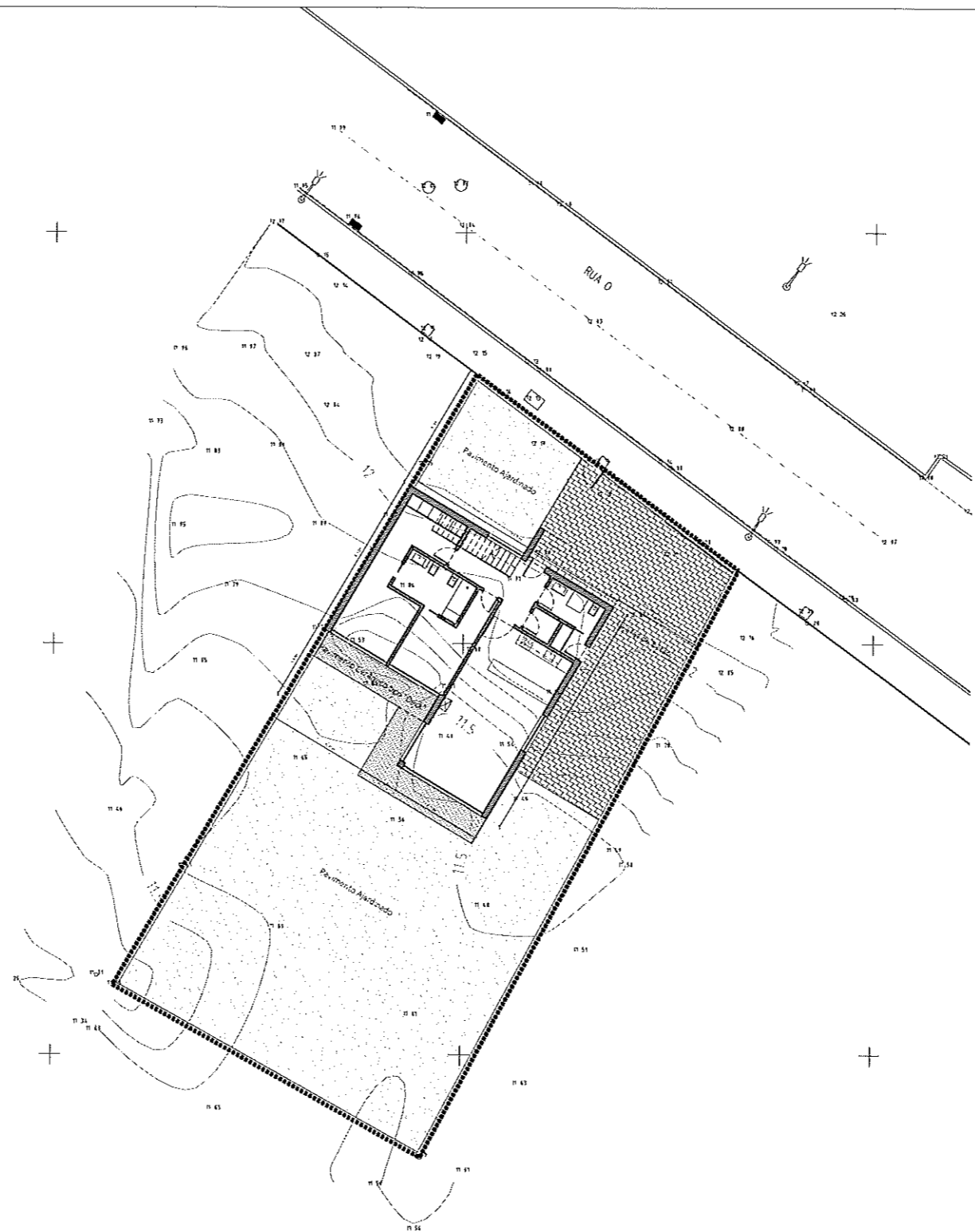

Morada Unifamiliar

João Góis

Figueira da Foz

Obras de Interior

Escala 1/200



Planta de Arranjos Exteriores

11

Nuno Miguel Marques Simões | Tel.96 678 23 50 | nmms1975@gmail.com

6.2018

ESTE DESENHO É PROPRIEDADE DO AUTOR E NÃO PODE SER REPRODUZIDO, COPIADO OU IMPRESSO EM TODA OU EM PARTE, SEM AUTORIZAÇÃO EXPRESSA. FICAM TODAS AS DIREITOS RESERVADOS PARA A REPRODUÇÃO EM VÍDEO, E-L, E-MAIL E NUVEM.