



Alçado Principal
1:100

Edgar Silva
Soluções Geoespaciais
+351 964 978 000
info@delabim.pt
B.I./C.C.nº 11844337 - ANT 56c.nº 2394

Escala: 1:100
Data: 2022-02-17

Designação: **Levantamento Arquitectónico**
Alçado Principal
Requerente: Percurso Linear, Lda
Localização: Rua Ferreira Borges n.º 9 - Coimbra

Desenho Nº: 20220117_CBR_ECA-CASA BORGES_AL_PR
Folha: 10/11
Sistema de Coordenadas:

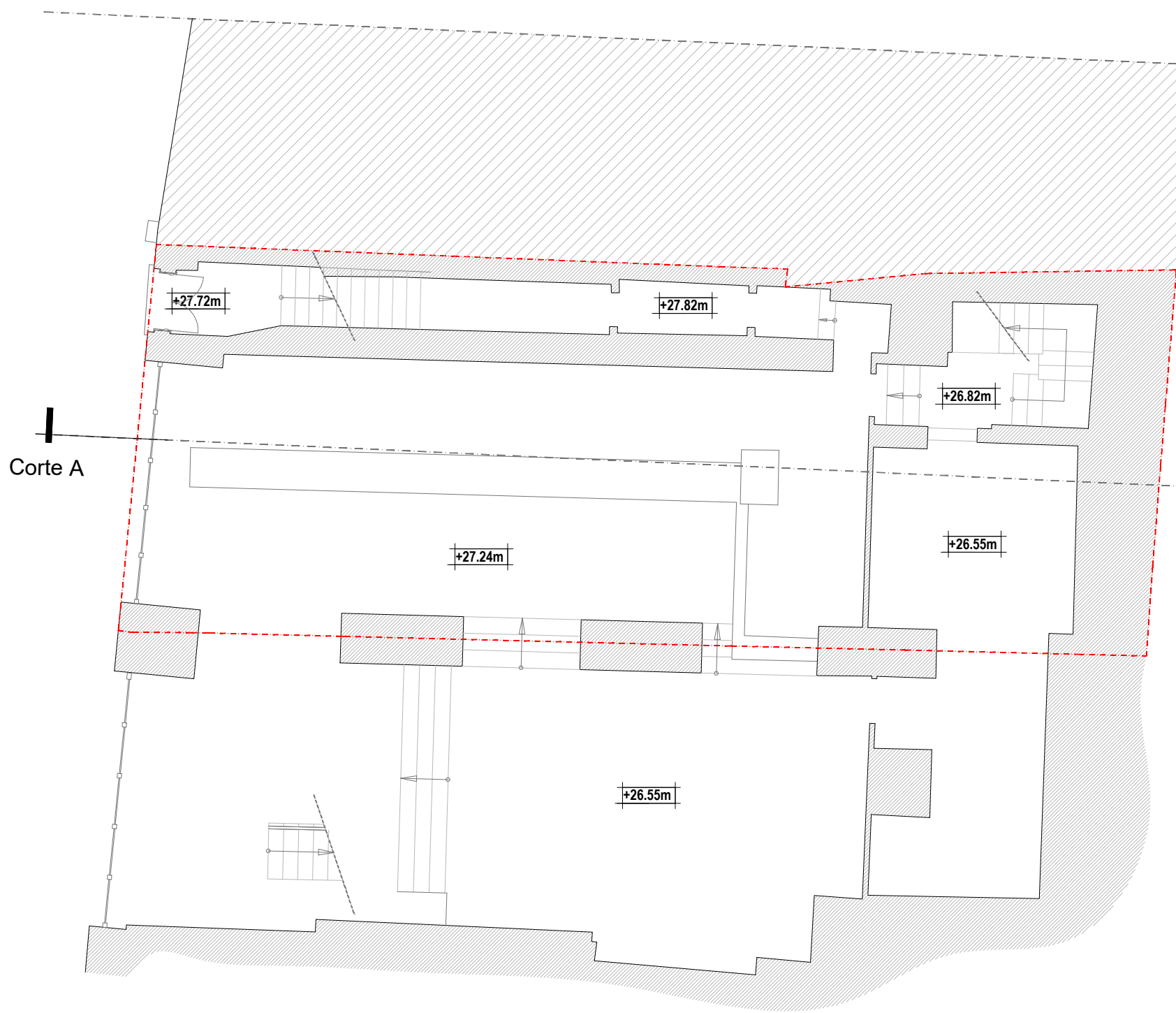
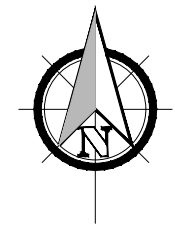

Corte A

C:\dropbox7_SILVATOP_LI_PORTUGAL11_LEVANTAMENTOS\20220117_LI_CBR_ECA-Casa Borges_RC.dwg

Edgar Silva
 Soluções Geoespaciais
 +351 964 978 000
 info@edlabim.pt
 B.I./C.C.nº 11844337 - ANT 56c.nº 2394

Escala: **1:100**
 Data: 2022-02-25

Designação: **Levantamento Arquitectónico**
Panta Rés do Chão
 Requerente: **Percurso Linear, Lda.**
 Localização: **Rua Ferreira Borges nº9 -Coimbra**

Desenho Nº: 20220117_LI_CBR_ECA-CASA BORGES_RC
 Folha: 02/11
 Sistema de Coordenadas: PT-TM06/ETRS89

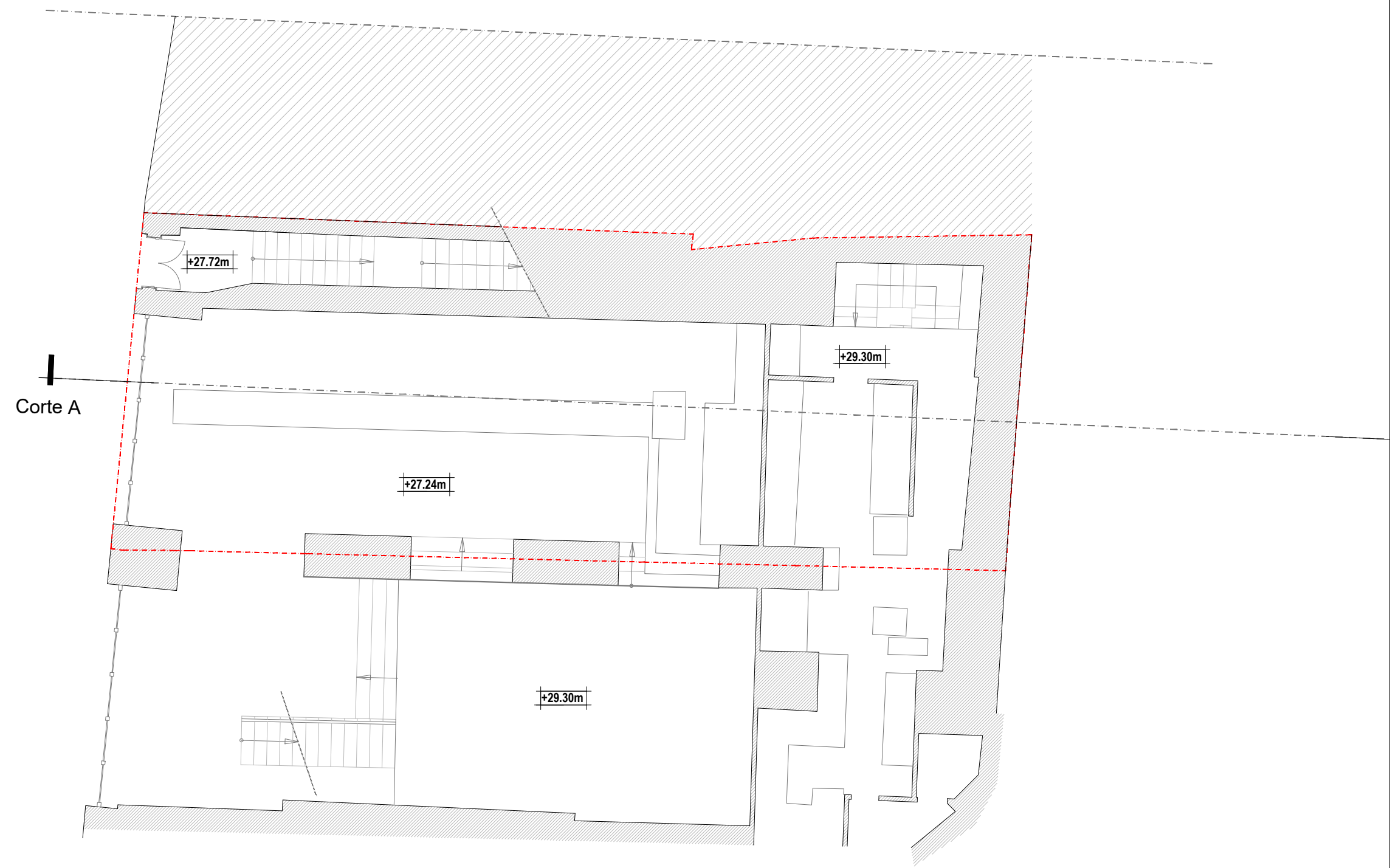
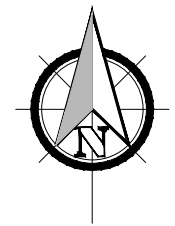

C:\dropbox7_SILVATOP_LT_PORTUGAL\1_LEVANTAMENTOS\20220117_LT_CBR_ECA-Casa Borges_RC_A.dwg

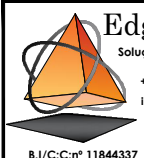
| | | | | | | | | |
|---|-----------------------------|--|---|---|--------|-------|--|--|
|  <p>Edgar Silva Soluções Geoespaciais +351 964 978 000 info@deltabim.pt</p> | <p>Escala: 1:100</p> | <p>Designação: Levantamento Arquitectónico Panta Rés do Chão -Intermédio</p> | <p>Desenho Nº: 20220117_LT_CBR_ECA-CASA BORGES_RC_A</p> | | | | | |
| | <p>Data: 2022-02-25</p> | | <p>Requerente: Percurso Linear, Lda.</p> | <table border="1"> <tr> <td>Folha:</td> <td>03/11</td> <td></td> <td></td> <td></td> <td></td> </tr> </table> | Folha: | 03/11 | | |
| Folha: | 03/11 | | | | | | | |
| <p>B.I./C.C.º 11844337 - ANT Séc.º 2394</p> | | | <p>Localização: Rua Ferreira Borges nº9 -Coimbra</p> | <p>Sistema de Coordenadas: PT-TM06/ETRS89</p> | | | | |

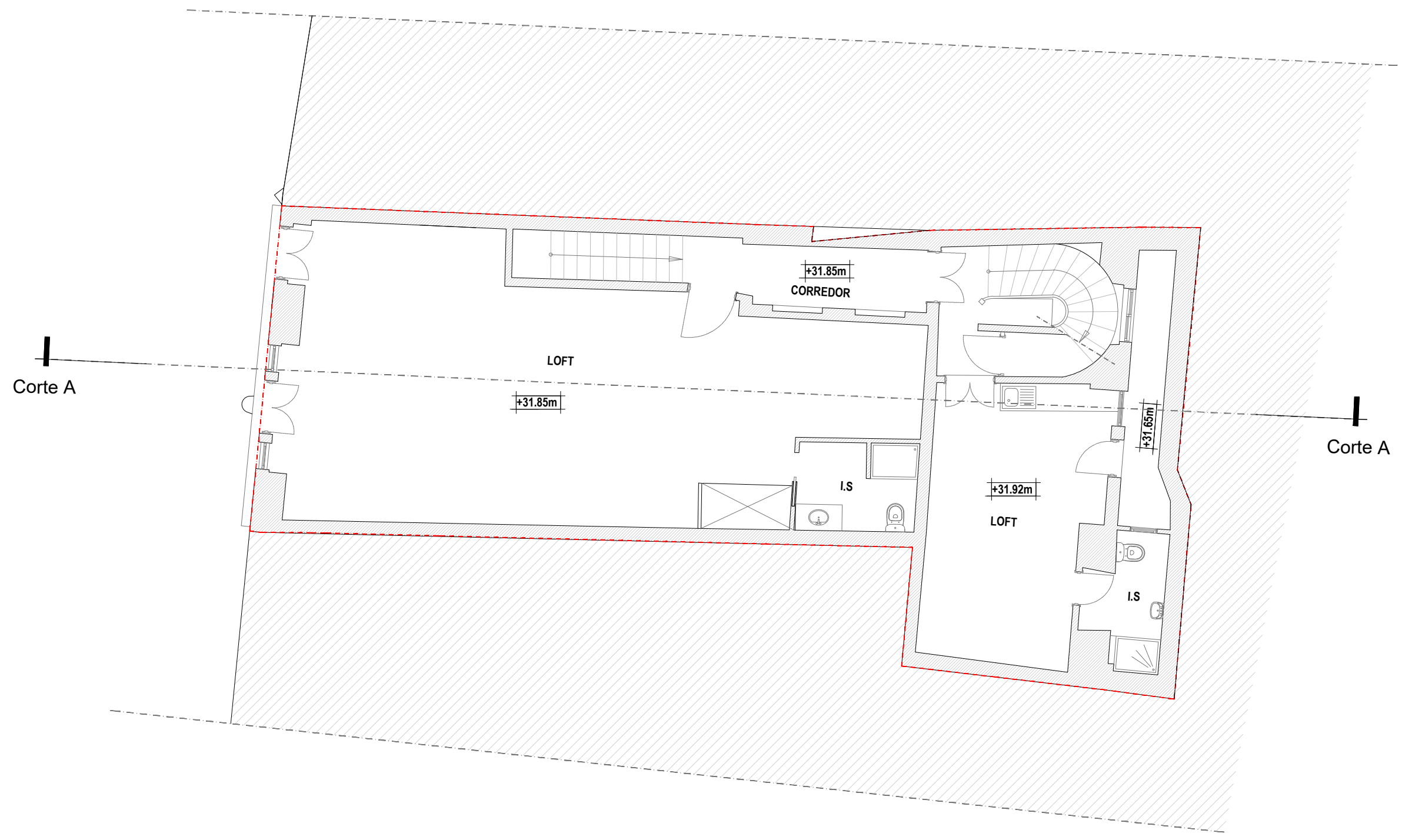
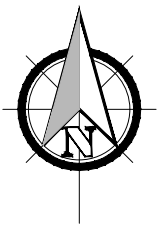

C:\Dropbox7_SILVATOP_LI_PORTUGAL11_LEVANTAMENTOS\20220117_LI_CBR_ECA-Casa Borges_1A.dwg

Edgar Silva
 Soluções Geoespaciais
 +351 964 978 000
 info@dellabim.pt
 B.I./C.C.nº 11844337 - ANT 56c.nº 2394

Escala: 1:100
 Data: 2022-02-27

Designação: **Levantamento Arquitectónico**
Panta 1º Andar
 Requerente: Percurso Linear, Lda.
 Localização: Rua Ferreira Borges nº9 -Coimbra

Desenho Nº: 20220117_LI_CBR_ECA-CASA BORGES_1A
 Folha: 04/11
 Sistema de Coordenadas: PT-TM06/ETRS89

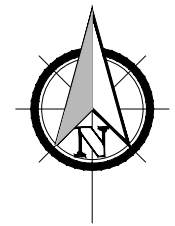

C:\dropbox7_SILVATOP_LT_PORTUGAL1_LEVANTAMENTOS\20220117_LT_CBR_ECA-Casa Borges_2A.dwg

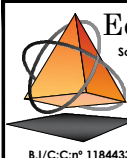
| | | | |
|---|--|---|---|
|  <p>Edgar Silva Soluções Geoespaciais +351 964 978 000 info@deltabim.pt</p> | Escala: 1:100 Data: 2022-02-28 | Designação: Levantamento Arquitectónico Panta 2º Andar | Desenho Nº: 20220117_LT_CBR_ECA-CASA BORGES_2A |
| | B.I./C.C: nº 11844337 - ANT Séc. nº 2394 | Requerente: Percurso Linear, Lda. | Localização: Rua Ferreira Borges nº9 -Coimbra |
| | | | Sistema de Coordenadas: PT-TM06/ETRS89 |

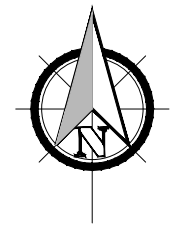

C:\dropbox7_SILVATOP_LT_PORTUGAL\1_LEVANTAMENTOS\20220117_LT_CBR_ECA-Casa Borges_3A.dwg

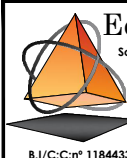
| | | | | | | | | |
|---|-----------------------------|---|---|---|--------|-------|--|--|
|  <p>Edgar Silva Soluções Geoespaciais +351 964 978 000 info@deltabim.pt</p> | <p>Escala: 1:100</p> | <p>Designação: Levantamento Arquitectónico Panta 3º Andar</p> | <p>Desenho Nº: 20220117_LT_CBR_ECA-CASA BORGES_3A</p> | | | | | |
| | <p>Data: 2022-02-28</p> | | <p>Requerente: Percurso Linear, Lda.</p> | <table border="1"> <tr> <td>Folha:</td> <td>06/11</td> <td></td> <td></td> <td></td> <td></td> </tr> </table> | Folha: | 06/11 | | |
| Folha: | 06/11 | | | | | | | |
| <p>B./C.C: nº 11844337 - ANT Séc. nº 2394</p> | | <p>Localização: Rua Ferreira Borges nº9 -Coimbra</p> | <p>Sistema de Coordenadas: PT-TM06/ETRS89</p> | | | | | |

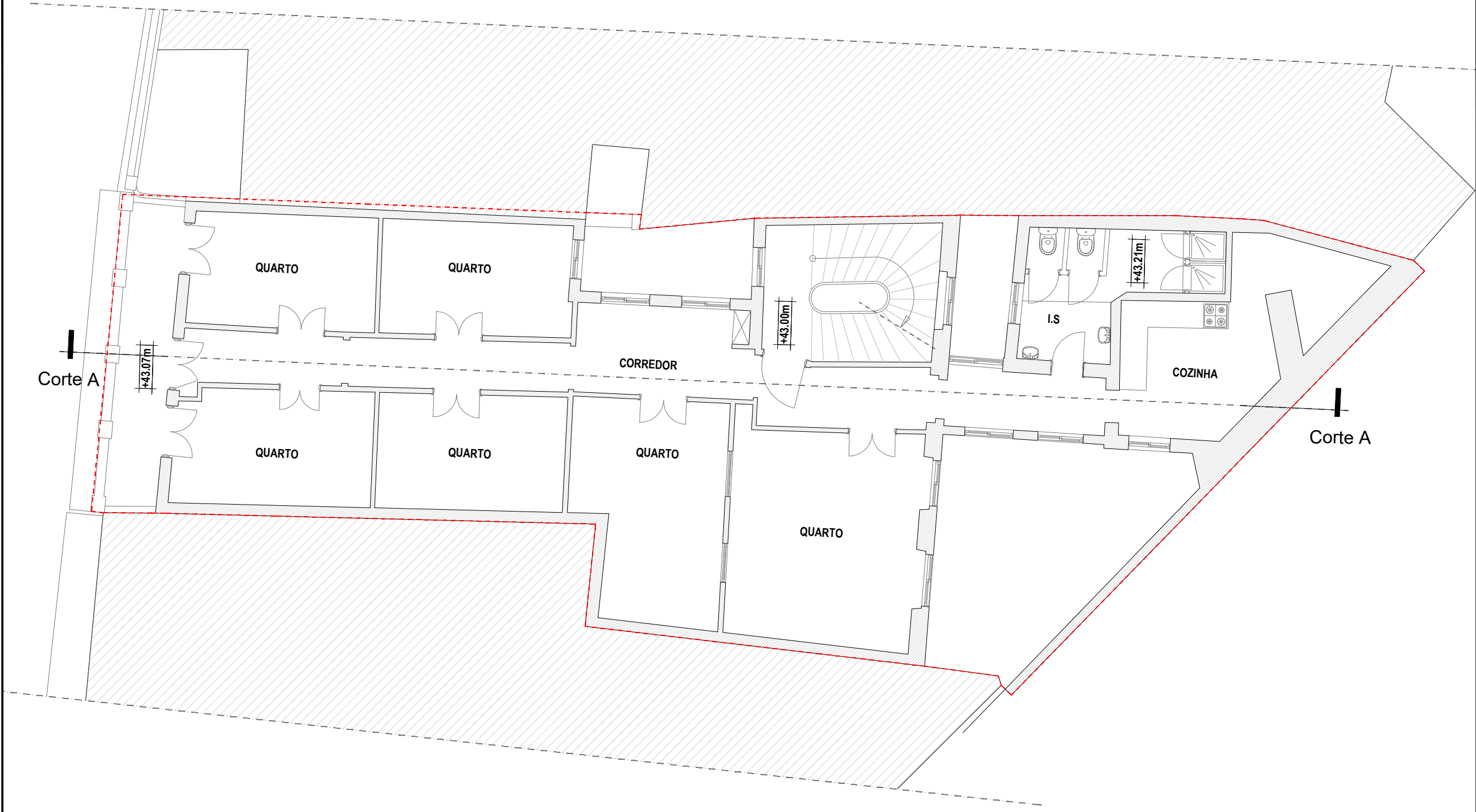
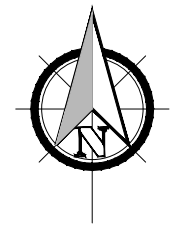

C:\dropbox7_SILVATOP_LT_PORTUGAL1_LEVANTAMENTOS\20220117_LT_CBR_ECA-Casa Borges_4A.dwg

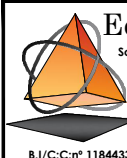
| | | | |
|---|--|--|---|
|  <p>Edgar Silva Soluções Geoespaciais +351 964 978 000 info@deltabim.pt</p> | Escala: 1:100 Data: 2022-02-28 | Designação: Levantamento Arquitectónico Panta 4º Andar | Desenho Nº.: 20220117_LT_CBR_ECA-CASA BORGES_4A |
| | B./C.C: nº 11844337 - ANT Séc. nº 2394 | Requerente: Percurso Linear, Lda. Localização: Rua Ferreira Borges nº9 -Coimbra | Folha: 07/11 |

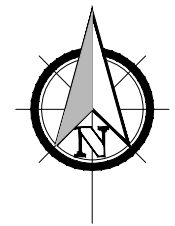

C:\dropbox7_SILVATOP_LT_PORTUGAL1_LEVANTAMENTOS\20220117_LT_CBR_ECA-Casa Borges_5A.dwg

Edgar Silva
 Soluções Geoespaciais
 +351 964 978 000
 info@deltabim.pt
 B.I./C.C.nº 11844337 - ANT Séc.nº 2394

Escala: 1:100
 Data: 2022-03-01

Designação: **Levantamento Arquitectónico**
Panta 5º Andar
 Requerente: Percurso Linear, Lda.
 Localização: Rua Ferreira Borges nº9 -Coimbra

Desenho Nº.: 20220117_LT_CBR_ECA-CASA BORGES_5A
 Folha: 08/11
 Sistema de Coordenadas: PT-TM06/ETRS89

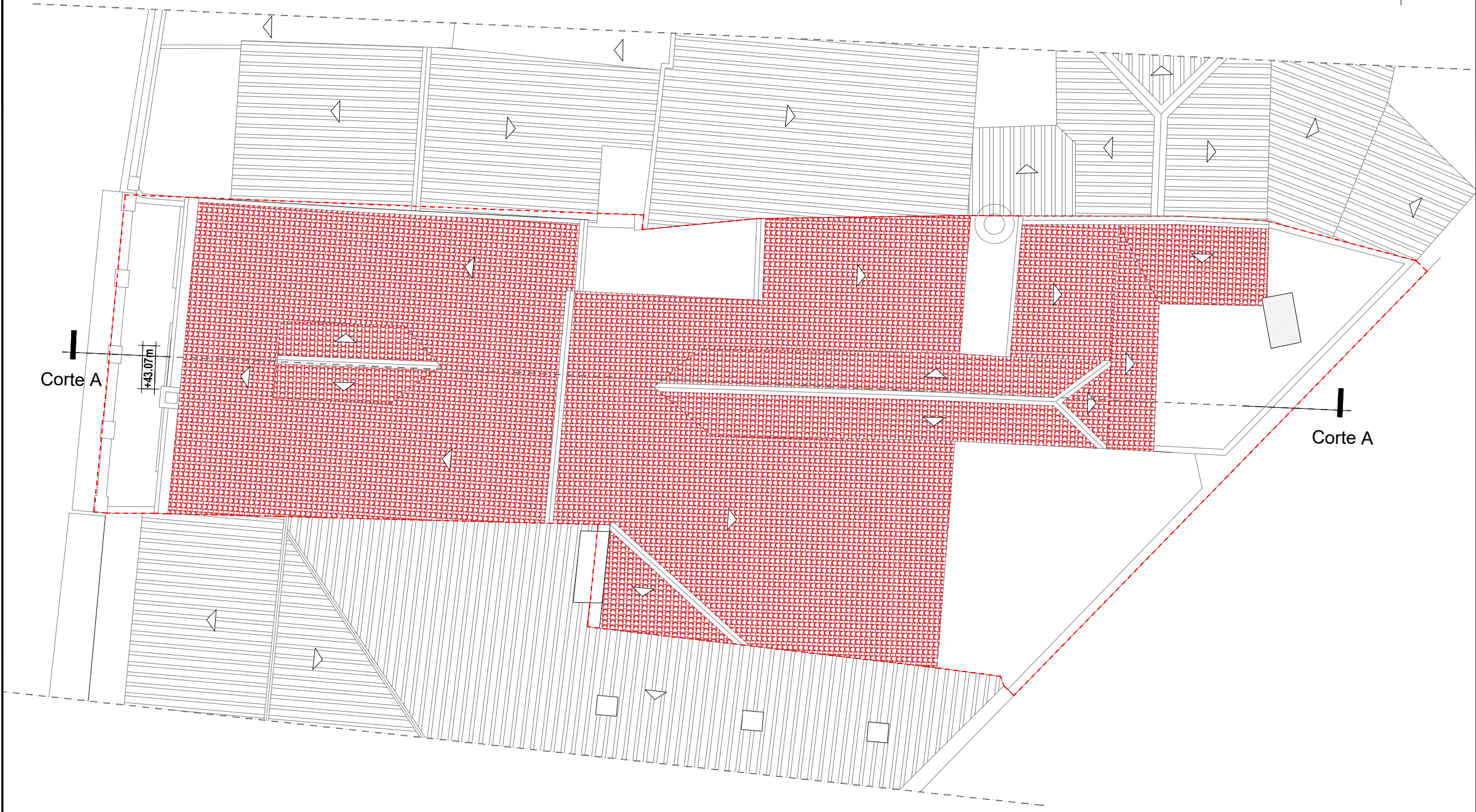
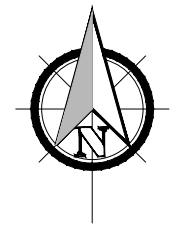

C:\dropbox7_SILVATOP_LT_PORTUGAL1_LEVANTAMENTOS\20220117_LT_CBR_ECA-Casa Borges_Cob.dwg

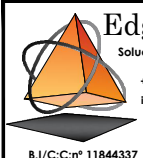
| | | | |
|---|--|--|--|
|  <p>Edgar Silva Soluções Geoespaciais +351 964 978 000 info@deltabim.pt</p> | Escala: 1:100 Data: 2022-03-01 | Designação: Levantamento Arquitectónico Panta Cobertura | Desenho Nº.: 20220117_LT_CBR_ECA-CASA BORGES_COB |
| | B.I./C.C.º nº 11844337 - ANT Séc.º nº 2394 | Requerente: Percurso Linear, Lda. Localização: Rua Ferreira Borges nº9 -Coimbra | Folha: 09/11 |



C:\dropbox7_SILVATOP_LT_PORTUGAL1_LEVANTAMENTOS\20220117_LT_CBR_ECA-Casa Borges\1.DWG\20220117_LT_CBR_ECA-Casa Borges_Corte A.dwg

Corte A
1:100

Edgar Silva
Soluções Geoespaciais
+351 964 978 000
info@deltabim.pt
B.I./C.C.nº 11844337 - ANT Séc.nº 2394

Escala: 1:100
Data: 2022-03-05

Designação: **Levantamento Arquitectónico Corte A**
Requerente: Percurso Linear, Lda.
Localização: Rua Ferreira Borges n.º 9 - Coimbra

Desenho Nº.: 20220117_LT_CBR_ECA-CASA BORGES_CORTE A

| | | | | | |
|-------------------------|-------|--|--|--|--|
| Folha: | 11/11 | | | | |
| Sistema de Coordenadas: | | | | | |

C:\Dropbox7_SILVATOP_LT_PORTUGAL11_LEVANTAMENTOS\20220117_LT_CBR_ECA-Casa Borges.dwg

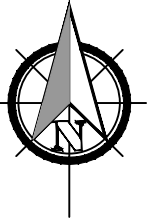
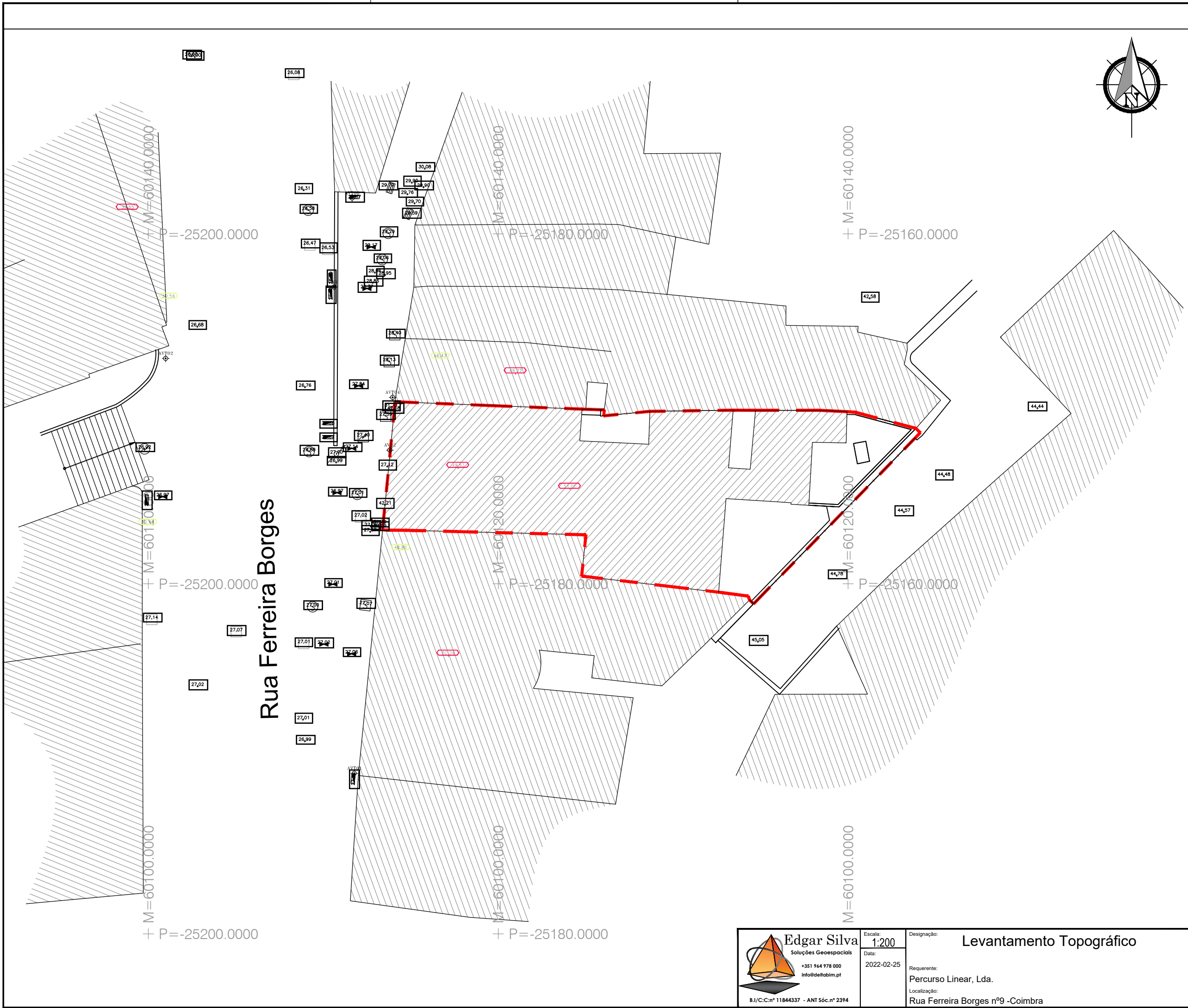

Notas

- Legenda:**
- 0.00 Cota Beirado
 - 0.00 Cota Cima Muro
 - 0.00 Cota Cume
 - 0.00 Cota Soleira
 - Limite Terreno
 - ⊕ Marco Extrema

Areas:
Area do Terreno = 234.43 m2

Edgar Silva
Soluções Geoespaciais
+351 964 978 000
info@delabim.pt
B.I/C.C.nº 11844337 - ANT 56c.nº 2394

Escala: **1:200**
Data: 2022-02-25

Designação: **Levantamento Topográfico**
Requerente: **Percurso Linear, Lda.**
Localização: **Rua Ferreira Borges nº9 -Coimbra**

Desenho Nº: ACAD-20220117_LT_CBR_ECA-CASA BORGES

| | | | | | | |
|--|-------|--|--|--|--|--|
| Folha: | 01/11 | | | | | |
| Sistema de Coordenadas: PT-TM06/ETRS89 | | | | | | |