

Corte A

C:\dropbox7_SILVATOP_LI_PORTUGAL11_LEVANTAMENTOS\20220117_LI_CBR_ECA-Casa Borges_RC.dwg

 <p>Edgar Silva Soluções Geoespaciais +351 964 978 000 info@edellabim.pt</p>	<p>Escala: 1:100</p>	<p>Designação: Levantamento Arquitectónico</p>	<p>Desenho Nº: 20220117_LI_CBR_ECA-CASA BORGES_RC</p>					
	<p>Data: 2022-02-25</p>	<p>Requerente: Percurso Linear, Lda.</p>	<table border="1"> <tr> <td>Folha:</td> <td>02/11</td> <td></td> <td></td> <td></td> <td></td> </tr> </table>	Folha:	02/11			
Folha:	02/11							
<p>B.I./C.C.nº 11844337 - ANT 56c.nº 2394</p>	<p>Localização: Rua Ferreira Borges nº9 -Coimbra</p>	<p>Sistema de Coordenadas: PT-TM06/ETRS89</p>						

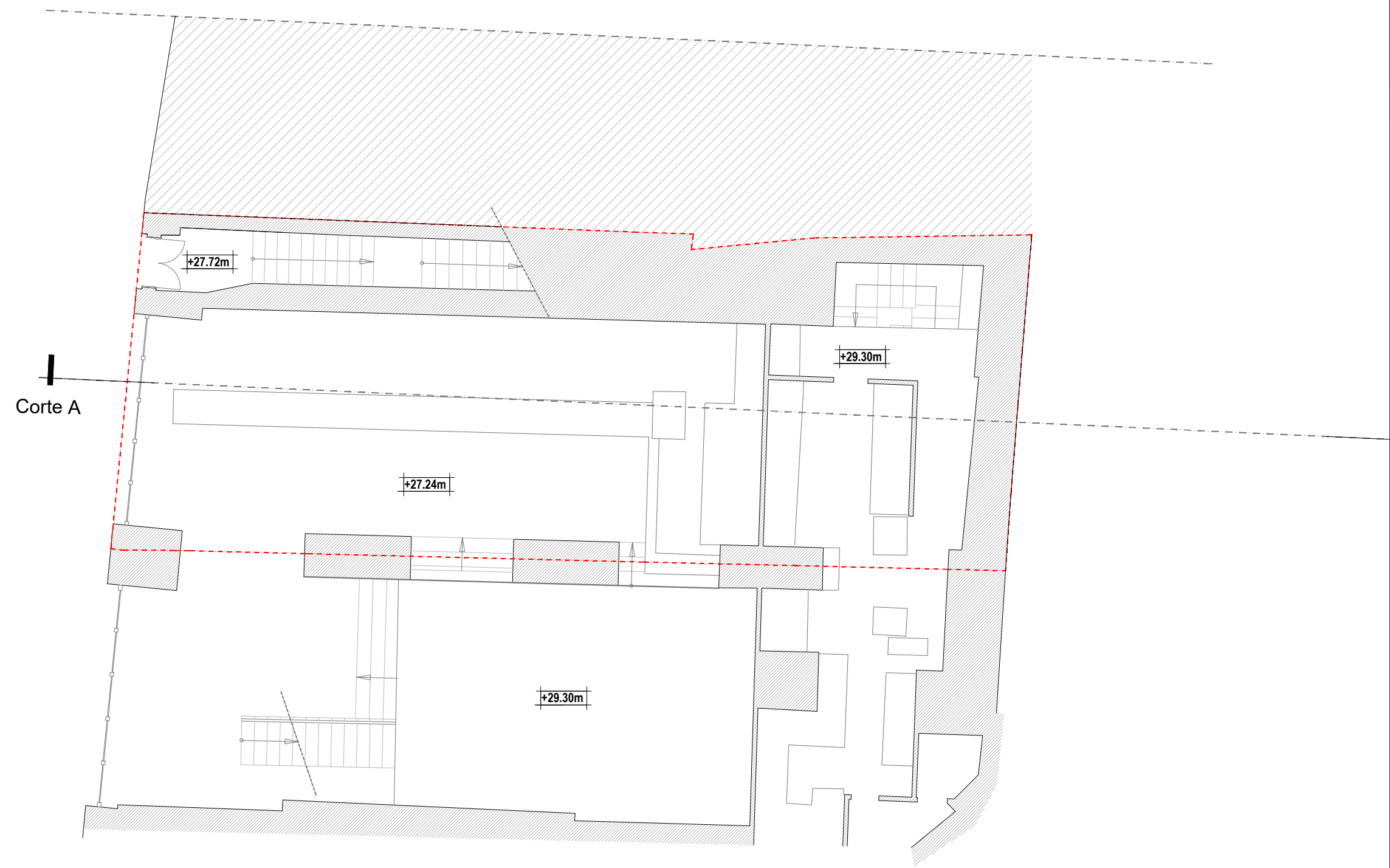
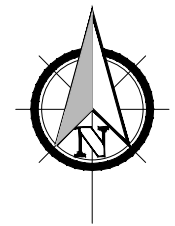

C:\dropbox7_SILVATOP_LT_PORTUGAL1_LEVANTAMENTOS\20220117_LT_CBR_ECA-Casa Borges_RC_A.dwg

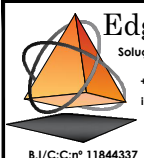
 <p>Edgar Silva Soluções Geoespaciais +351 964 978 000 info@deltabim.pt</p>	Escala: 1:100 Data: 2022-02-25	Designação: Levantamento Arquitectónico Panta Rés do Chão -Intermédio	Desenho Nº.: 20220117_LT_CBR_ECA-CASA BORGES_RC_A
	B.I./C.C: nº 11844337 - ANT Séc. nº 2394	Requerente: Percurso Linear, Lda. Localização: Rua Ferreira Borges nº9 -Coimbra	Folha: 03/11