

ALÇADO PRINCIPAL

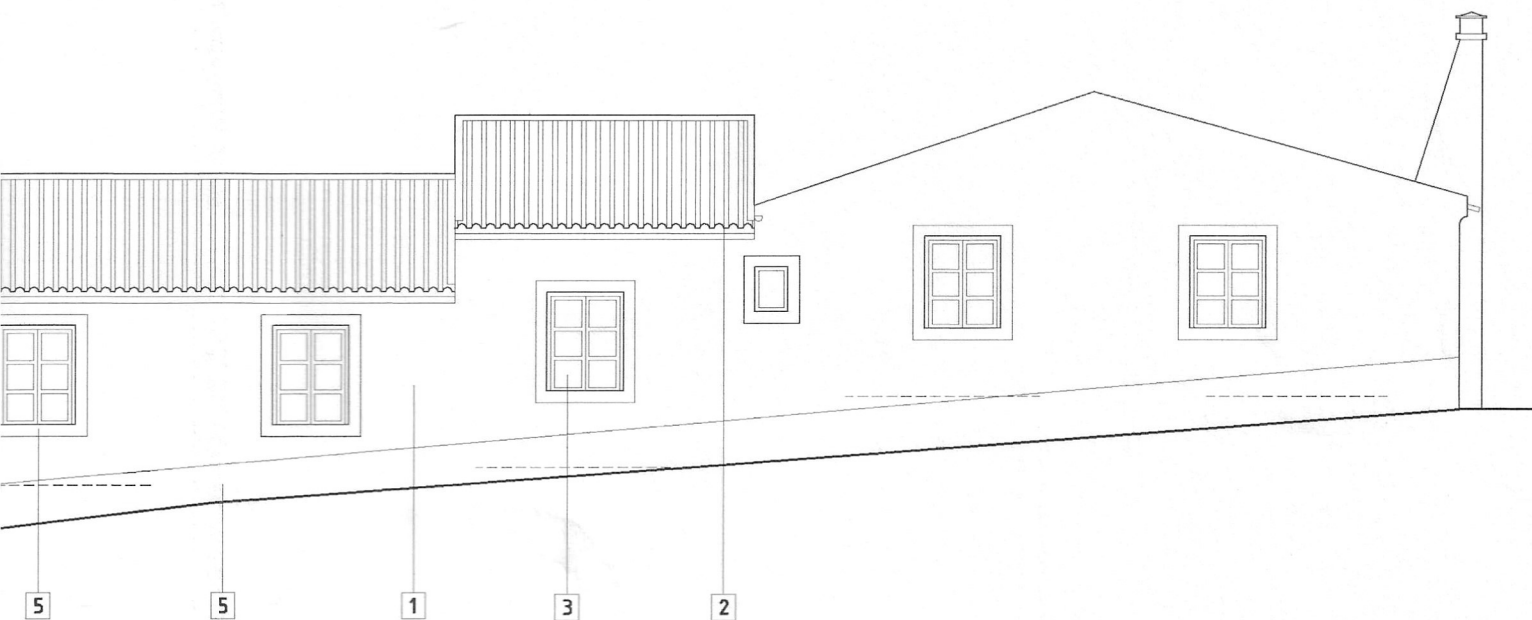

TÉCNICO:	REQUERENTE: VITOR JOSÉ MATOSO CORREIA	DESENHO: 9
	LOCAL: Rua Nova, 5 - Pavia	
	PROJECTO: Alteração de Moradia - comunicação prévia	
DATA: 12/2009	PEÇA: ALÇADOS - proposta final	ESCALA: 1/100

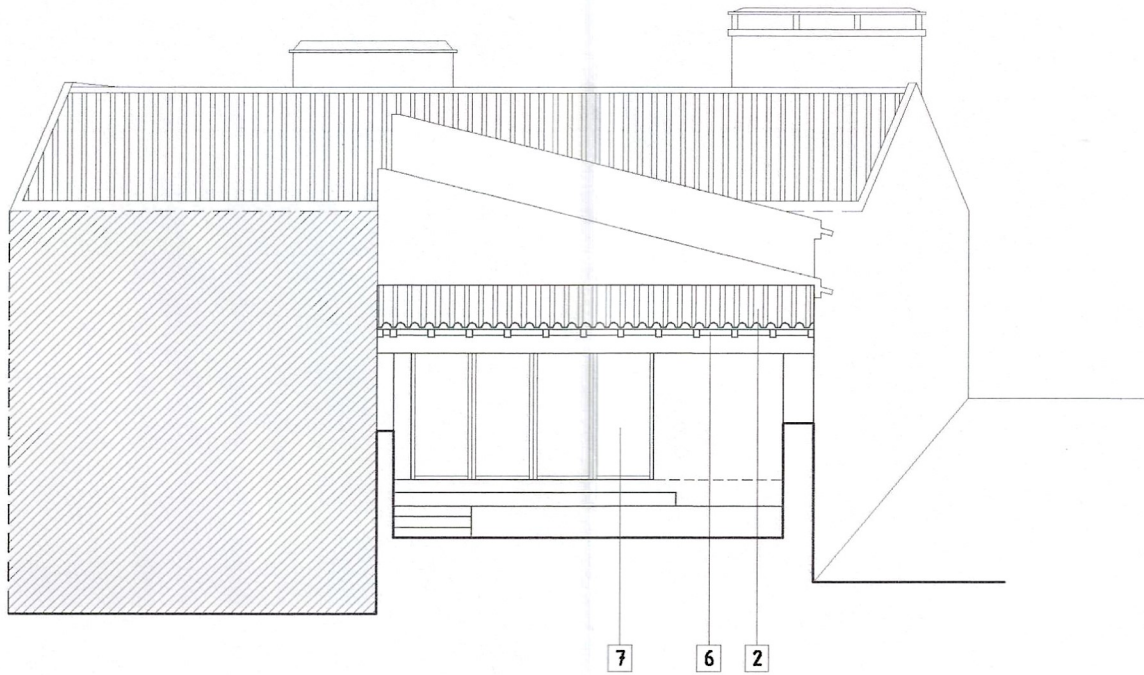

ALÇADO POSTERIOR

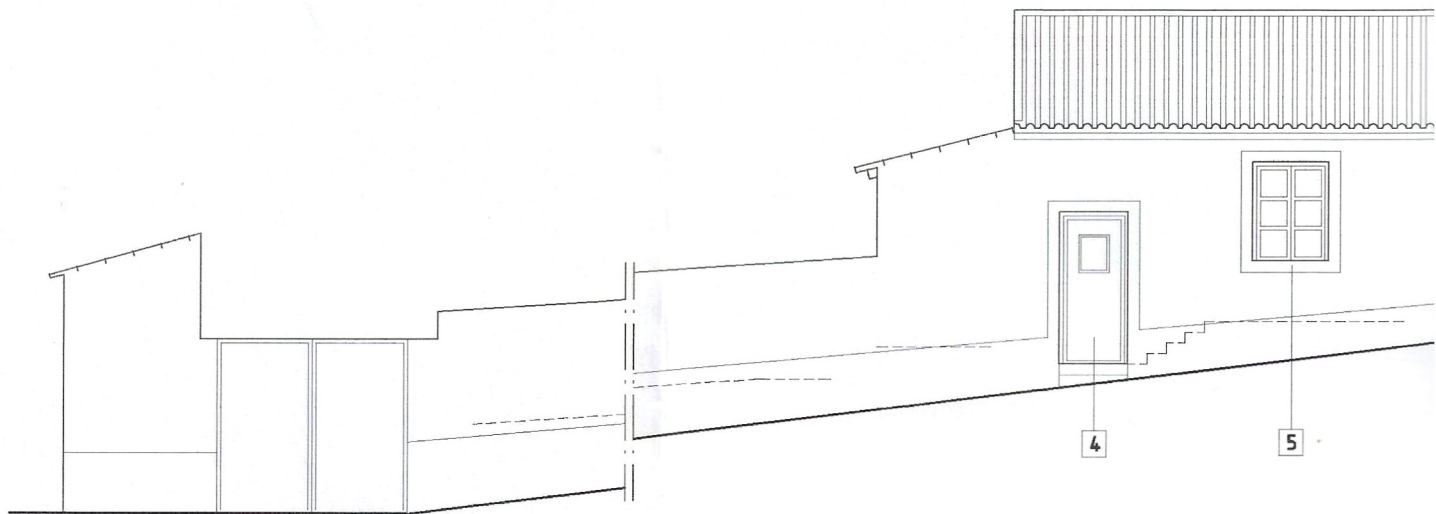

ALÇADO LATERAL

MATERIAIS DE ACABAMENTO

- 1 - reboco exterior pintado na cor branco
- 2 - cobertura em telha cerâmica tipo lusa na cor vermelha
- 3 - janelas em alumínio termolacado na cor branco e vidro duplo com cx. de ar incluindo portadas interiores
- 4 - porta em alumínio termolacado na cor branco
- 5 - alizares e rodapé argamassa com pintura na cor amarelo

4

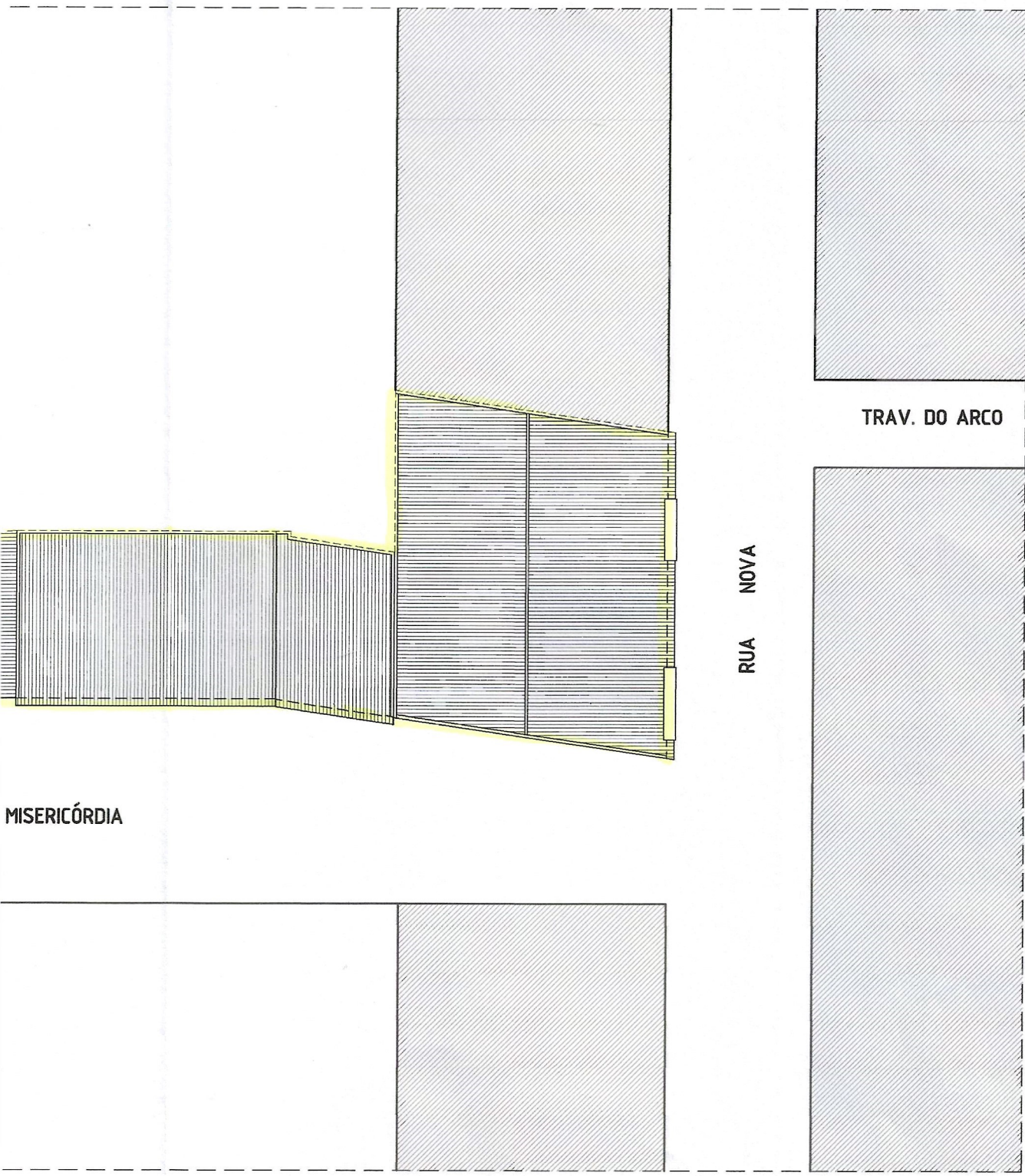

MISERICÓRDIA

RUA NOVA

TRAV. DO ARCO

ia
n2
01,55m2
50m2
21,05m2

TÉCNICO:	REQUERENTE: VITOR JOSÉ MATOSO CORREIA	DESENHO:
	LOCAL: Rua Nova, 5 - Pavia	
	PROJECTO: Alteração de Moradia - comunicação prévia	
DATA: 12/2009	PEÇA: PLANTA DE IMPLANTAÇÃO	ESCALA: 1/200

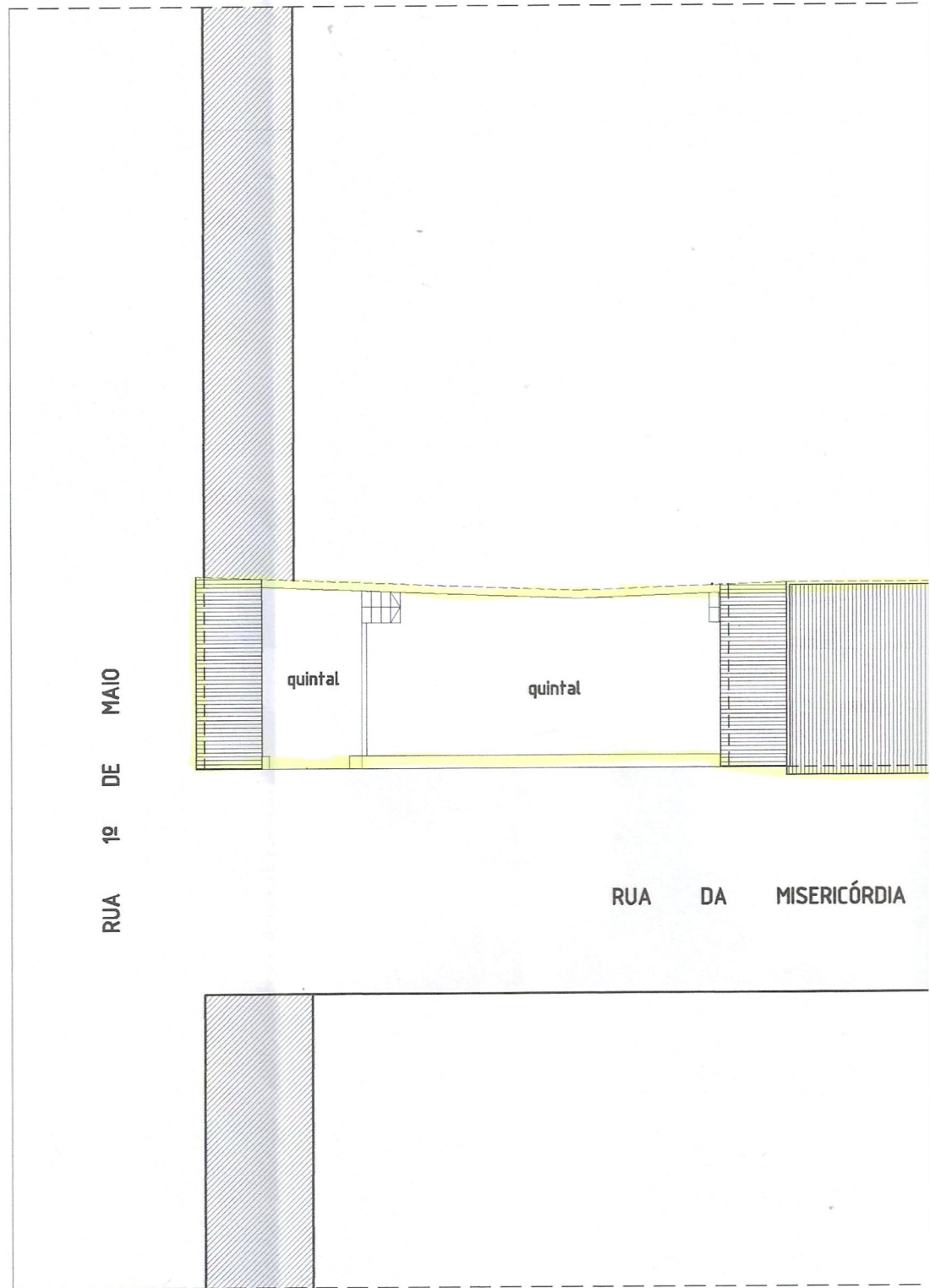

QUADRO ÁREAS INICIAIS
artigo urbano 997 - pavia

area implantação 206,45m²
 area bruta construção 206,45m²
 area bruta privativa 180,50m²
 area bruta dependente 25,95m²

QUADRO ÁREAS FINAIS
artigo urbano 997 - pavia

area implantação 201,55m²
 area bruta construção 201,55m²
 area bruta privativa 180,50m²
 area bruta dependente 21,05m²

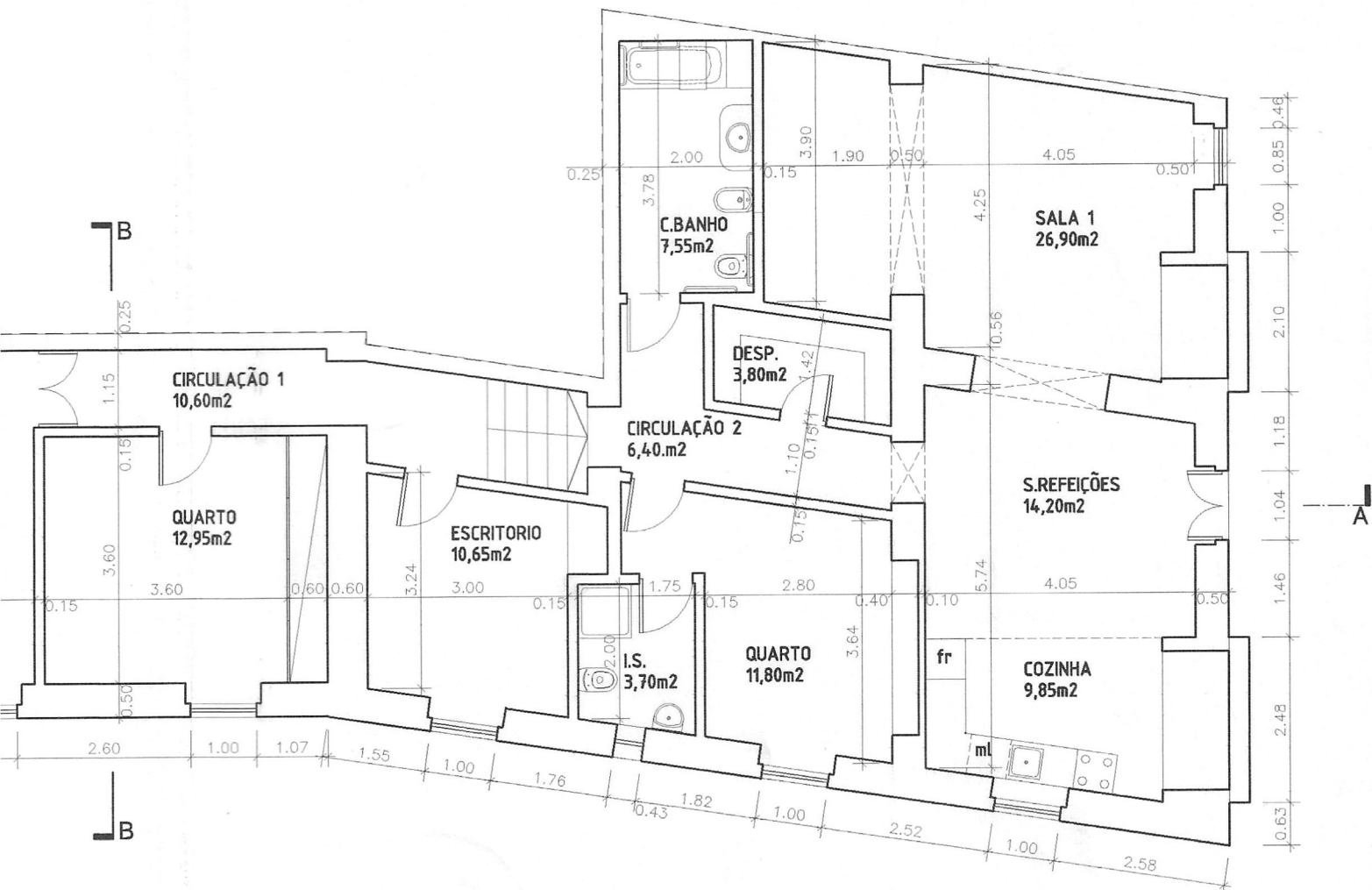

TÉCNICO:	REQUERENTE:	VITOR JOSÉ MATOSO CORREIA	DESENHO:	8
	LOCAL:	Rua Nova, 5 - Pavia		
	PROJECTO:	Alteração de Moradia - comunicação prévia		
DATA:	PEÇA:	PLANTA DO PISO - proposta final	ESCALA:	1/100
12/2009				

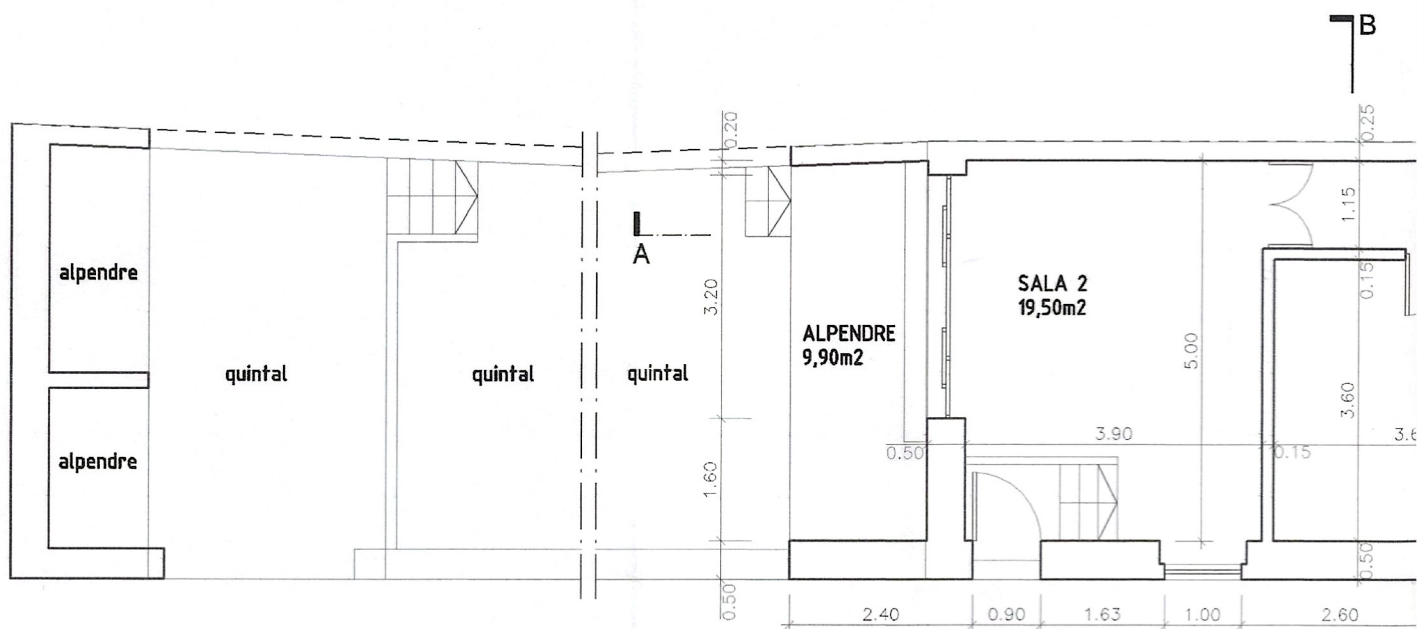

PLANTA DO PISO