

LOJA / STORE - B

LOJA / STORE - A

Nº	DESIGNAÇÃO	ÁREA		
		CONDOM.	C 01	C 02
01	HALL	26.20m2		
02	CAIXA DE ESCADA	10.24m2		
03	ELEVADOR	2.90m2		
04	HALL DE DISTRIBUIÇÃO	29.00m2		
05	SALA DE CONDOMINIO	23.50m2		
06	LAVANDARIA	5.43m2		
07	W.C.	1.50m2		
08	ARRUMO	2.20m2		
09	ACESSO MEZ. ARRUMOS	2.90m2		
10	COMÉRCIO / SERVIÇOS	111.80m2	64.65m2	
11	INST. SANITÁRIAS	11.60m2	2.85m2	
12	INST. FUNCIONÁRIOS	11.15m2		
13	COZINHA E COPA	25.85m2		
14	CAIXA DE ESCADA	4.00m2	4.23m2	
ÁREA BRUTA PRIVATIVA		191.94m2	82.67m2	
ÁREA BRUTA PRIVATIVA CÁVE		66.76m2	57.20m2	
ÁREA BRUTA TOTAL		258.70m2	139.87m2	

[C2]

LOJA / STORE - A

[C1]

LOJA / STORE - B

designação	REABILITAÇÃO DE EDIFÍCIO DE HABITAÇÃO E COMÉRCIO		
localização	Esplanada Silva Guimarães - Buarcos e S. Julião - Figueira da Foz	projecto	ARQUITECTURA - PH
requerente	Arcada Diligente, Lda	fase	Licenciamento
desenho	Planta do Rés do Chão - Comércio ou Serviços	escala	1:100
entidade	Abílio José Carmelo, arquitecto	data	Março 2024
Figueira da Foz	autor	O. A. n.º	número
arqtocarmelo@netcabo.pt +351 91 979 29 27	Abílio José Carmelo	3253	002

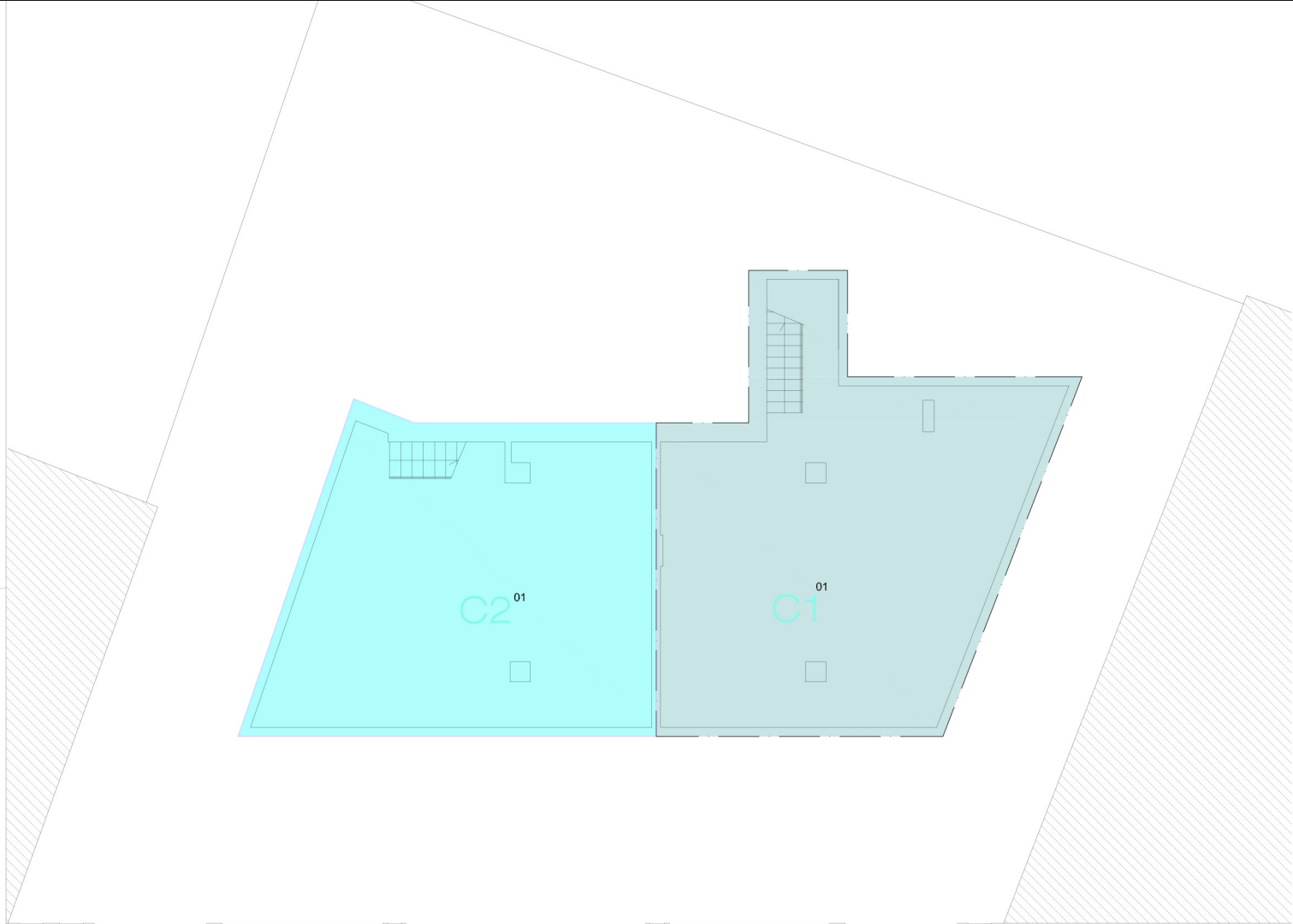

Nº	DESIGNAÇÃO	ÁREA	
		C 01	C 02
01	ARRUMOS	66.76m ²	57.20m ²

designação	REABILITAÇÃO DE EDIFÍCIO DE HABITAÇÃO E COMÉRCIO		
localização	Esplanada Silva Guimarães - Buarcos e S. Julião - Figueira da Foz	projecto	ARQUITECTURA - PH
requerente	Arcada Diligente, Lda	fase	Licenciamento
desenho	Planta da Cáva - Arrumos	escala	1:100
entidade	Abílio José Carmelo, arquitecto	data	Março 2024
Figueira da Foz	arqtocarmelo@netcabo.pt +351 91 979 29 27	autor	O. A. n.º
		Abílio José Carmelo	3253
			número
			001