

8

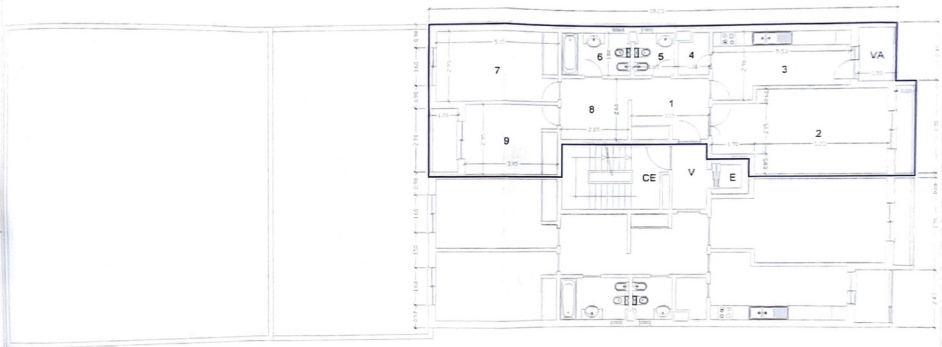

area+

- Legenda**
- CE - Caixa de escadas
 - E - Elevador
 - V - Vestibulo
 - TZ norte
 - 1 - Vestibulo 7,8m²
 - 2 - Sala 21,2m²
 - 3 - Cozinha 13,9m²
 - 4 - Despensa 2,3m²

- 5 - Instalações sanitárias 2,9m²
- 6 - Instalações sanitárias 5,2m²
- 7 - Quarto 14,2m²
- 8 - Circulação 7,5m²
- 9 - Quarto 11,0m²
- VA - Varanda

	<small>FOLHA TÉCNICA DE PROJETO</small>		Planta de acesso ao fogo e da fração E Escala 1/100
	<small>Davny Quirós Gabriela Rangel Ana Adelaide Fernandes</small>	Fração E	
<small>Condomínio 2.20 Construção Lda Ladeira do Souto, Lote 2 - V.O.º 3030-228 Coimbra</small>		<small>ANEXO 3</small>	

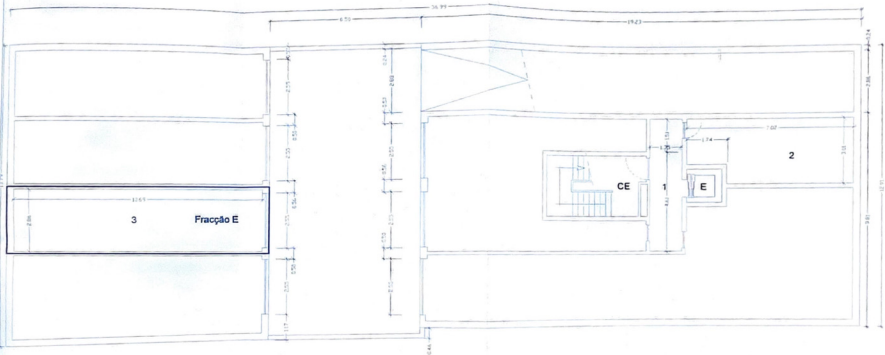

- Legenda**
- CE - Caixa de escadas
 - E - Elevador
 - 1 - Vestibulo 8.2m²
 - 2 - Casa de máquinas 20.1m²
 - 3 - Garagem da fracção E_30,0m²

	<small>Barros Quinto Gabriela Fregue Ana Alberta Henriques</small>	<small>Ficha Técnica de Projeção</small>	Planta da dependência da fracção E
	Fracção E <small>Construtora 2 20 Construções Lda Ladeira da Sarróia, Lote 2 - 170m 3030-029 Coimbra</small>	Edifício Atlântico <small>Construção de Edifício de Habitação (6 fogos) Rua Dr. João Bagão, nº4 Gala - São Pedro - Figueira da Foz</small>	Outubro 2006

area+