

Nº	DESIGNAÇÃO	ÁREA
01	GARAGEM	53,19m ²
02	CAIXA DE ESCADAS	5,99m ²
03	ARRUMOS	3,06m ²
04	ARRUMOS	5,64m ²



MARÇO/01		1/100
data	edif.	escala

PROJECTO DE ARQUITECTURA-ALTERAÇÕES
 LOTEAMENTO DO CASALINHO - LOTE H
 CASAL DOS PINTOS - BUARCOS - FIG. FOZ
 requerente
 ADELINO MENDES DE OLIVEIRA

técnico responsável
 ANTÓNIO BRITO FERRÃO, Eng. Civil
 Rua Paulo Manso, 12 - Buarcos - Fig. da Foz

PLANTA DA CAVE
 tela final

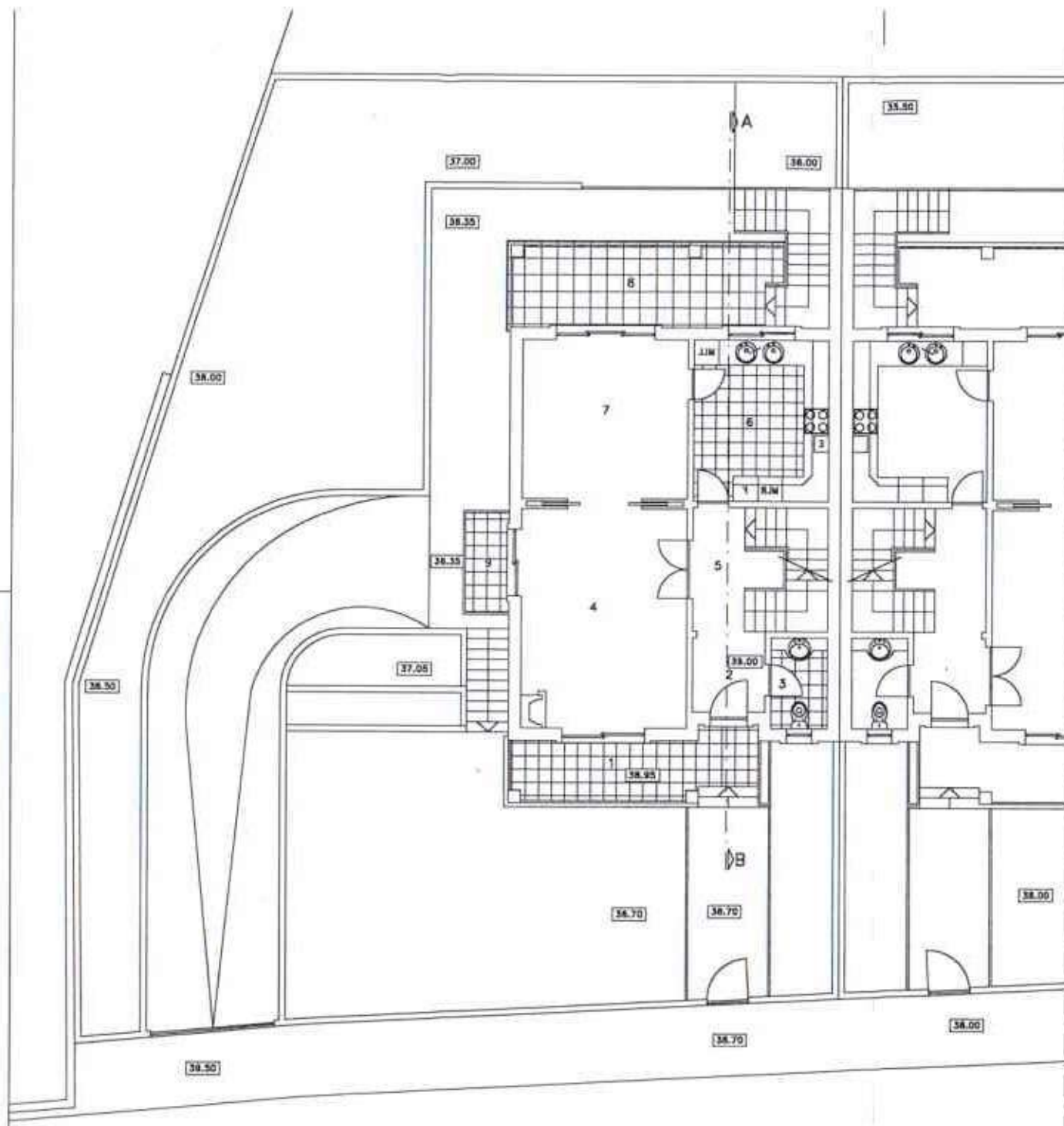

Nº	DESIGNAÇÃO	ÁREA
01	TERRAÇO	9,80m ²
02	HALL	3,15m ²
03	W. C.	3,00m ²
04	SALA DE ESTAR	21,20m ²
05	CAIXA DE ESCADAS	9,80m ²
06	COZINHA	12,70m ²
07	SALA DE JANTAR	15,40m ²
08	VARANDA	12,80m ²
09	VARANDA	2,43m ²



MARÇO/01		1/100
data	cód.	escala

PROJECTO DE ARQUITECTURA—ALTERAÇÕES
 LOTEAMENTO DO CASALINHO — LOTE H
 CASAL DOS PINTOS — BUARCOS — FIG. FOZ
 requerente
 ADELINO MENDES DE OLIVEIRA

técnico responsável
 ANTÓNIO BRITO FERRÃO, Eng. Civil
 Rua Paulo Manso, 12 — Buarcos — Fig. do Foz

PLANTA DO RES-DO-CHÃO
 feja final

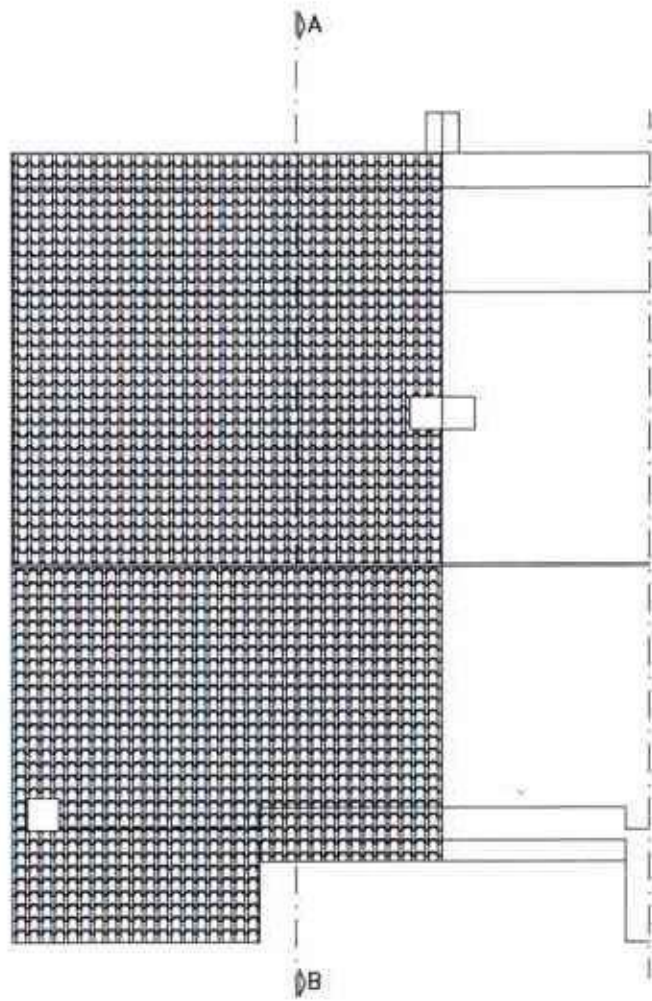

COBERTURA

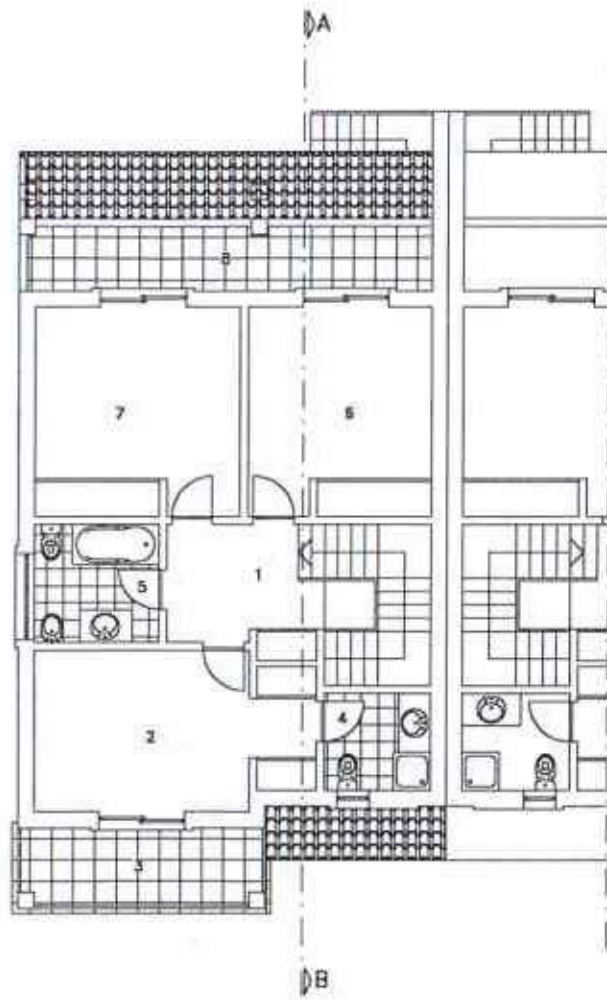

ANDAR

Nº	DESIGNAÇÃO	ÁREA
01	HALL/CAIXA DE ESCADAS	12.14m ²
02	QUARTO	13.34m ²
03	VARANDA	6.90m ²
04	W. C.	3.60m ²
05	W. C.	5.05m ²
06	QUARTO	11.80m ²
07	QUARTO	13.15m ²
08	VARANDA	10.40m ²



MARÇO/01		1/100
data	câd.	escala

PROJECTO DE ARQUITECTURA--ALTERAÇÕES
 LOTEAMENTO DO CASALINHO - LOTE H
 CASAL DOS PINTOS - BUARCOS - FIG. FOZ
 requerente
 ADELINO MENDES DE OLIVEIRA

técnico responsável
 ANTÓNIO BRITO FERRÃO, Eng. Civil
 Rua Paulo Manso, 12 - Buarcos - Fig. da Foz

PLANTAS tela final	3
-----------------------	---