

alçado da Rua Dr. Manuel Arriaga - principal - nascente

- 1 - Reboco pintado na cor rosa - existente
- 2 - Pedra natural em calcario - existente
- 3 - Caixilharia aluminio de abrir lacado na cor branco
- 4 - Reboco pintado na cor branco
- 5 - Revestimento em material ceramico "azulejo" padronado ton azul - existente
- 6 - Gradeamento em ferro galvanizado pintado na cor branco
- 7 - Revestimento em pedra calcaria natural
- 8 - Guarda em vidro laminado
- 9 - Porta existente em madeira pintada na cor castanho
- 10 - Telha em barro cor vermelho natural
- 11 - Campanula de chaminé em aluminio lacado na cor preto
- 12 - Revestimento material ceramico duas cores branco e castanho com relevo - existente
- 13 - Revestimento material ceramico cor azul escuro com relevo - existente

CONSTRUCÇÕES MORGADO LDA
 RUA DR MANUEL ARRIAGA - BUARCOS - FIGUEIRA DA FOZ

TÉCNICO AUTOR / RUB.:



DESIGNAÇÃO

ALÇADOS PRINCIPAL

PROPOSTO

PROJ. ARQUITECTURA
 ALOJAMENTO LOCAL / COMERCIO
 FASE LICENCIAMENTO
 DATA FEVEREIRO 2016
 ESCALA 1/100

NÚMERO

05



alçado da Rua dos Pescadores - secundario - poente

- 1 - Reboco pintado na cor rosa - existente
- 2 - Pedra natural em calcario - existente
- 3 - Caixilharia aluminio de abrir lacado na cor branco
- 4 - Reboco pintado na cor branco
- 5 - Revestimento em material ceramico "azulejo" padronado ton azul - existente
- 6 - Gradeamento em ferro galvanizado pintado na cor branco
- 7 - Revestimento em pedra calcaria natural
- 8 - Guarda em vidro laminado
- 9 - Porta existente em madeira pintada na cor castanho
- 10 - Telha em barro cor vermelho natural
- 11 - Campanula de chaminé em aluminio lacado na cor preto
- 12 - Revestimento material ceramico duas cores branco e castanho com relevo - existente
- 13 - Revestimento material ceramico cor azul escuro com relevo - existente

CONSTRUÇÕES MORGADO LDA
RUA DR MANUEL ARRIAGA - BUARCOS - FIGUEIRA DA FOZ

TÉCNICO AUTOR / RUB.:

José António Rodrigues
ENGENHEIRO CIVIL

DESIGNAÇÃO

ALÇADOS POSTERIOR
PROPOSTO

PROJ. ARQUITECTURA
ALOJAMENTO LOCAL / COMERCIO
FASE LICENCIAMENTO
DATA FEVEREIRO 2016
ESCALA 1/100

NÚMERO

5A

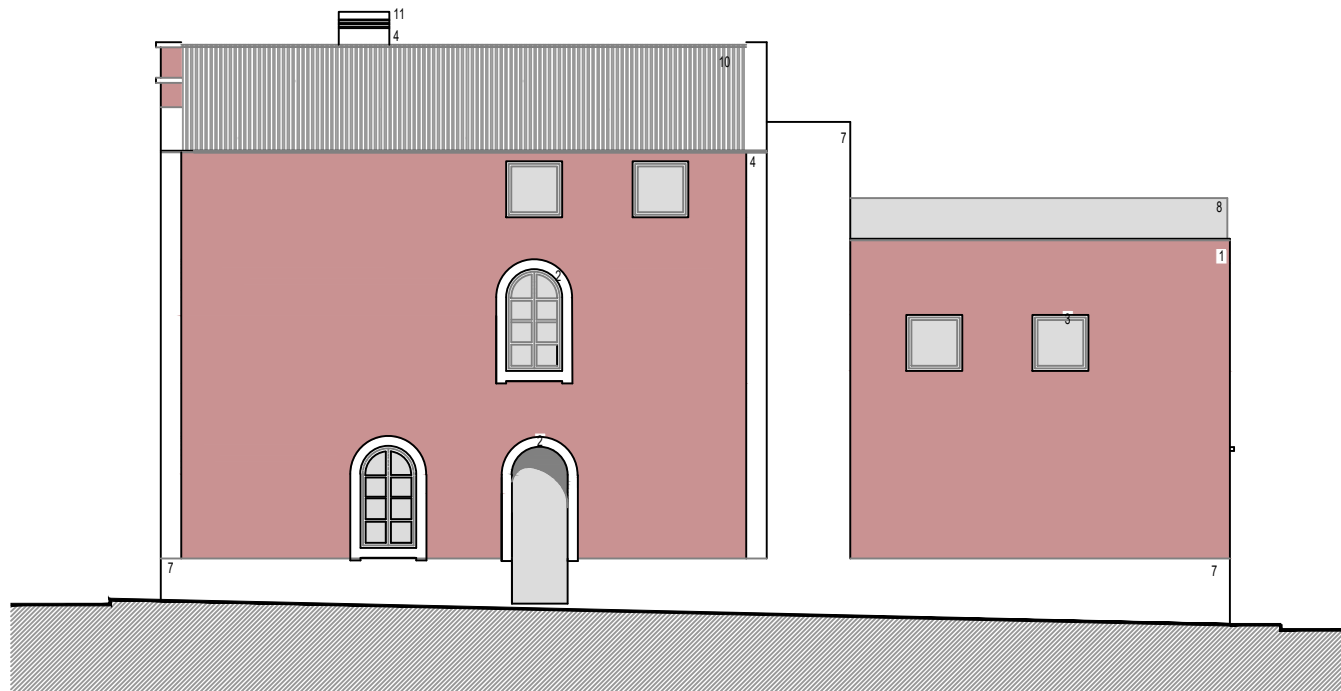

alçado da travessa da Rua dos Pescadores - lateral direito - norte

- 1 - Reboco pintado na cor rosa - existente
- 2 - Pedra natural em calcario - existente
- 3 - Caixilharia aluminio de abrir lacado na cor branco
- 4 - Reboco pintado na cor branco
- 5 - Revestimento em material ceramico "azulejo" padronado ton azul - existente
- 6 - Gradeamento em ferro galvanizado pintado na cor branco
- 7 - Revestimento em pedra calcaria natural
- 8 - Guarda em vidro laminado
- 9 - Porta existente em madeira pintada na cor castanho
- 10 - Telha em barro cor vermelho natural
- 11 - Campanula de chaminé em aluminio lacado na cor preto
- 12 - Revestimento material ceramico duas cores branco e castanho com relevo - existente
- 13 - Revestimento material ceramico cor azul escuro com relevo - existente

CONSTRUCÇÕES MORGADO LDA
RUA DR MANUEL ARRIAGA - BUARCOS - FIGUEIRA DA FOZ

TÉCNICO AUTOR / RUB.:



DESIGNAÇÃO

ALÇADOS LATERAL DIREITO - NORTE
PROPOSTO

PROJ. ARQUITECTURA
ALOJAMENTO LOCAL / COMERCIO
FASE LICENCIAMENTO
DATA FEVEREIRO 2016
ESCALA 1/100

NÚMERO

06

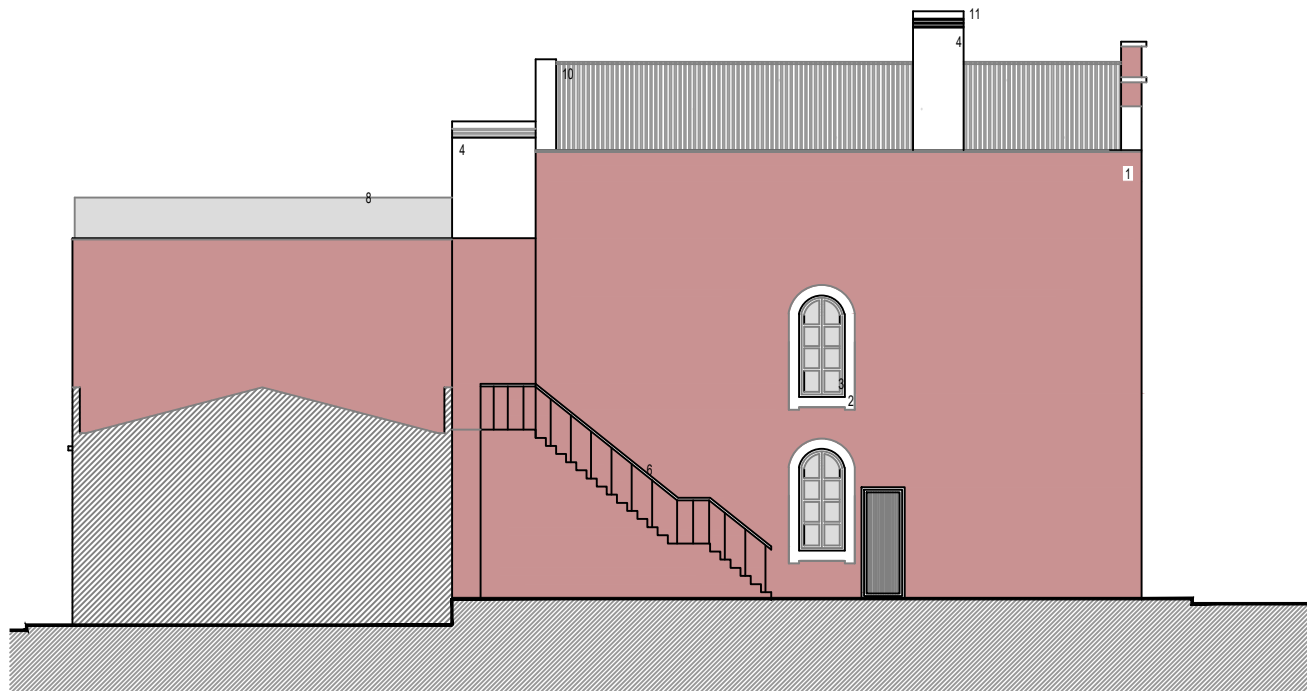

alçado interior - lateral esquerdo - sul

- 1 - Reboco pintado na cor rosa - existente
- 2 - Pedra natural em calcario - existente
- 3 - Caixilharia aluminio de abrir lacado na cor branco
- 4 - Reboco pintado na cor branco
- 5 - Revestimento em material ceramico "azulejo" padronado ton azul - existente
- 6 - Gradeamento em ferro galvanizado pintado na cor branco
- 7 - Revestimento em pedra calcaria natural
- 8 - Guarda em vidro laminado
- 9 - Porta existente em madeira pintada na cor castanho
- 10 - Telha em barro cor vermelho natural
- 11 - Campanula de chaminé em aluminio lacado na cor preto
- 12 - Revestimento material ceramico duas cores branco e castanho com relevo - existente
- 13 - Revestimento material ceramico cor azul escuro com relevo - existente

CONSTRUCÇÕES MORGADO LDA
RUA DR MANUEL ARRIAGA - BUARCOS - FIGUEIRA DA FOZ

TÉCNICO AUTOR / RUB.:



DESIGNAÇÃO

ALÇADOS LATERAL ESQUERDO - SUL

PROPOSTO

PROJ. ARQUITECTURA
ALOJAMENTO LOCAL / COMERCIO
FASE LICENCIAMENTO
DATA FEVEREIRO 2016
ESCALA 1/100

NÚMERO

07

