



CÂMARA MUNICIPAL DE FIGUEIRA DA FOZ

DEPARTAMENTO DE URBANISMO - DSPOT
LEVANTAMENTO AEROFOTOGRAMÉTRICO 98

REQUERENTE: HUMBERTO ESTRADA DA SILVA
LOCAL DA OBRA: CHÃO
FREGUESIA: TAVAREDE
NATUREZA DA OBRA: CONSTRUIR
PROPRIETÁRIO:

CONFRONTAÇÕES

NORTE:
SUL:
NASCENTE:
POENTE:

Planta Topog Nº 1361/01
Guia Número: 362/2001
Carta Número: 1
Escala: 1/5000
Validade: 1 ANO
O Responsável
Data
16 / 2 / 11



O FORNECIMENTO DESTA PLANTA NÃO IMPLICA QUALQUER COMPROMISSO QUANTO À APROVAÇÃO DA OBRA QUE VIER A SER REQUERIDA OU CONCESSÃO DA RESPECTIVA LICENÇA. DEVE O INTERESSADO DELIMITAR O TERRENO PERTENCENTE À CONSTRUÇÃO E INDICAR AS CONFRONTAÇÕES.



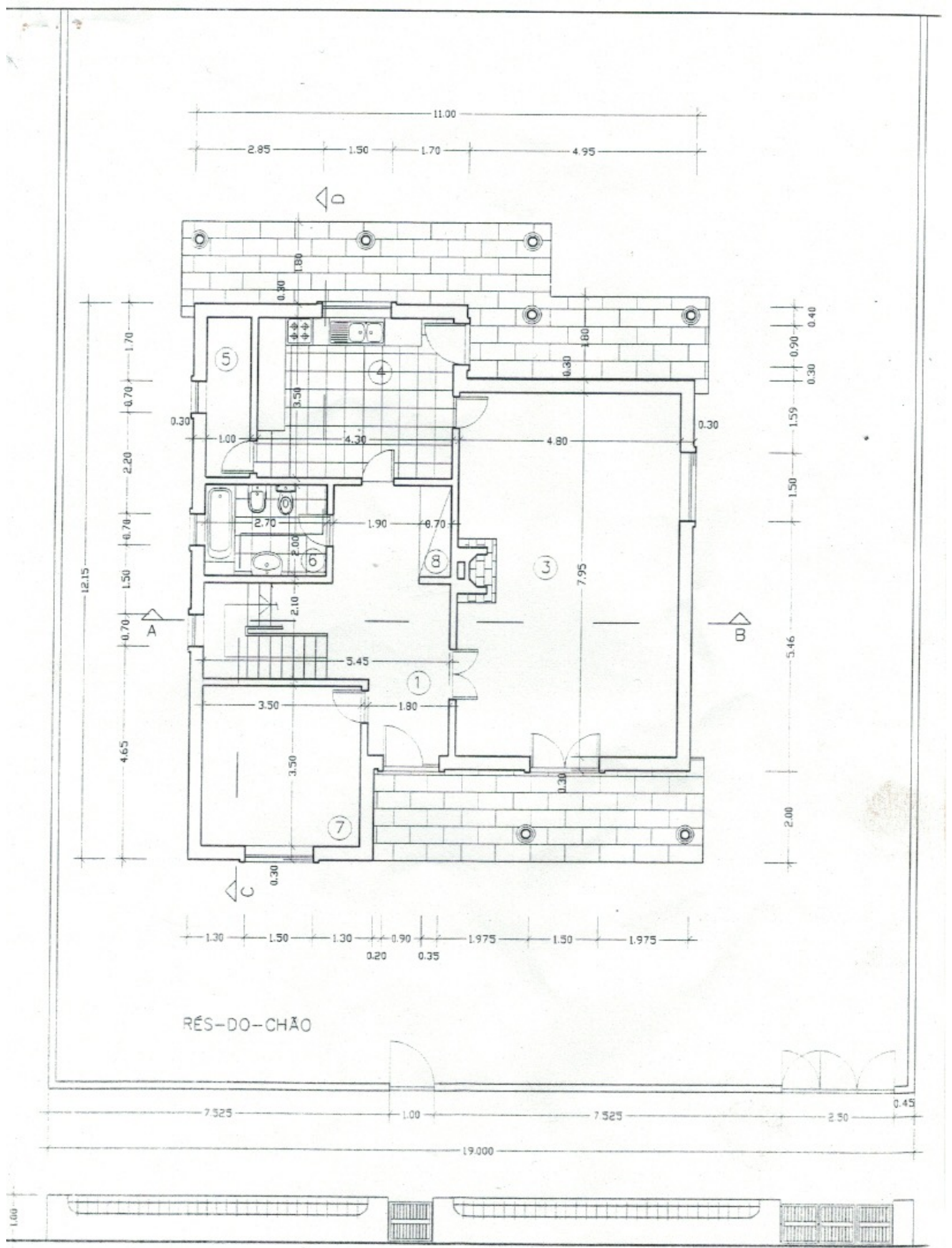

RÉS-DO-CHÃO

MURO DE VEDAÇÃO

02-07-22
 TAVAREDE
 TAVAREDE

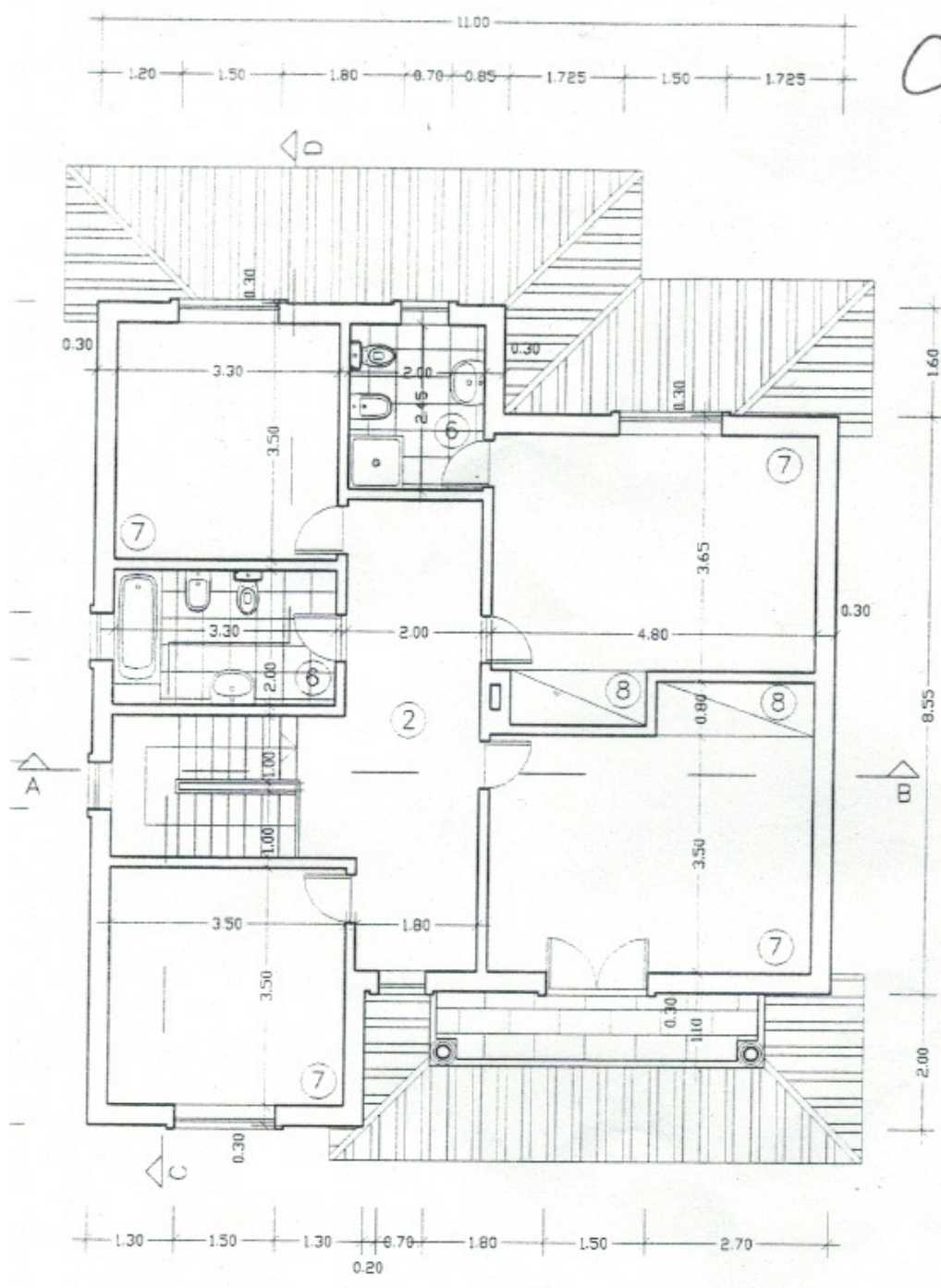

ANDAR

①	VESTÍBULO	⑤	DESPENSA
②	ANTE-CÂMARA	⑥	SANITÁRIO
③	SALA COMUM	⑦	QUARTO
④	COZINHA	⑧	ROUPEIRO

PROJECTO DE MORADIA		O TÉCNICO RESPONSÁVEL		
REQUERENTE	HUMBERTO ESTRADA SILVA	<i>Humberto Estrada Silva</i>		
LOCAL	LOTE , A - CHÃ			
FREGUESIA	TAVAREDE	ESCALA	DATA	DESENHO Nº
PLANTAS		1/100	FEV/2001	1